Verdi

# Nabucco

## Overture and Act I

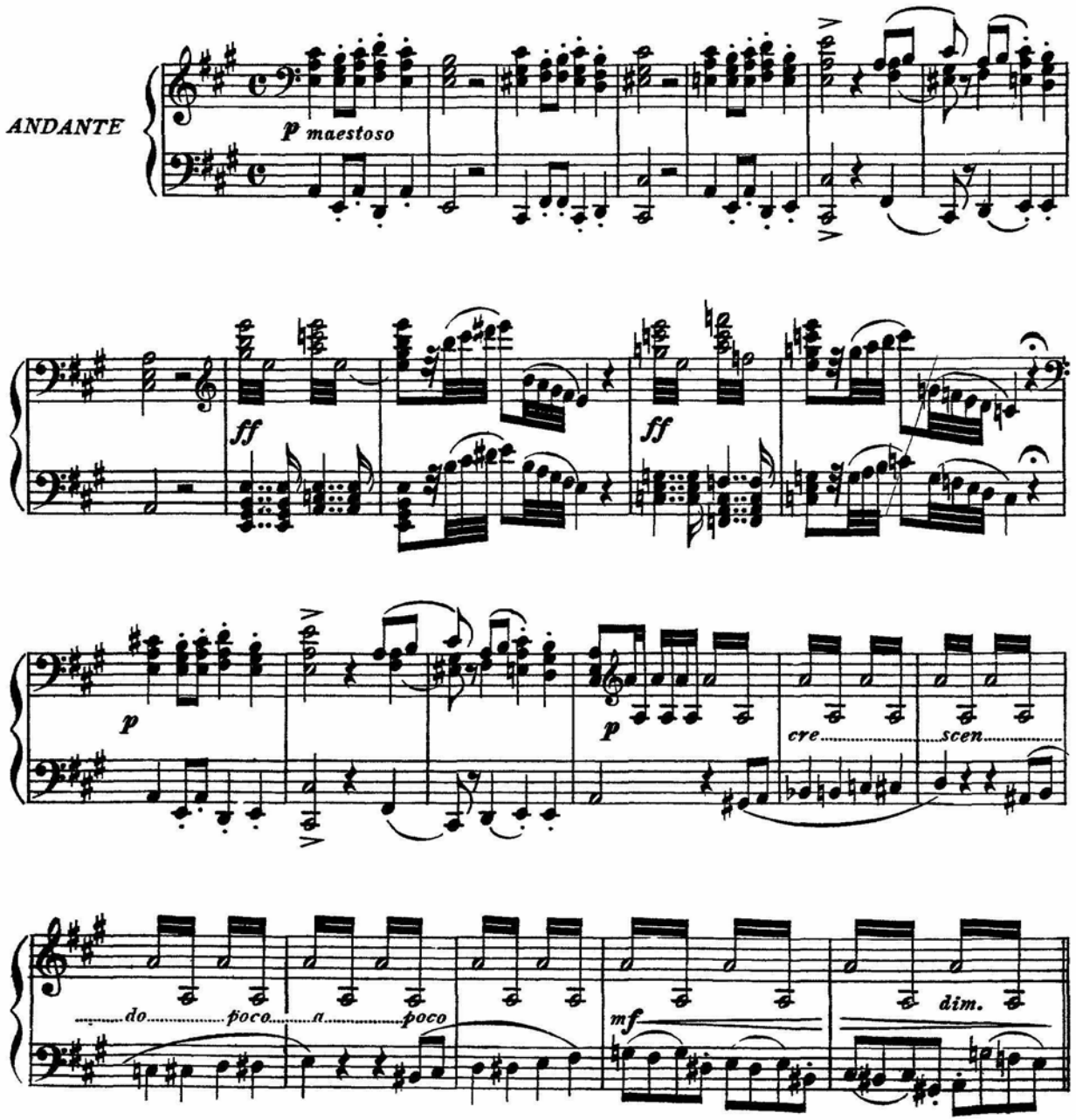

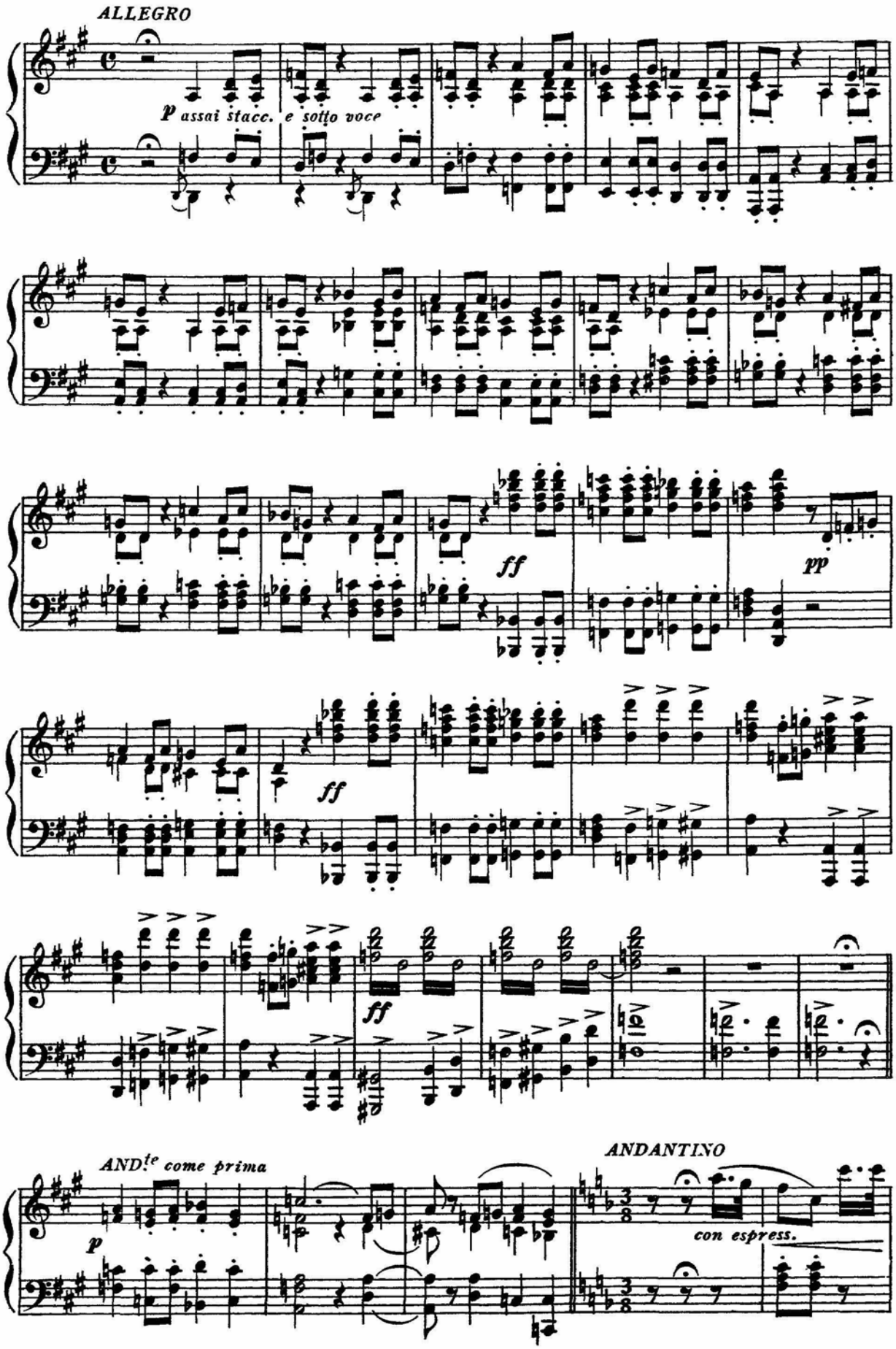
ALLEGRO
p assai stacc. e sotto voce
ff
pp
ff
ff
AND.te come prima
p
ANDANTINO
con espress.

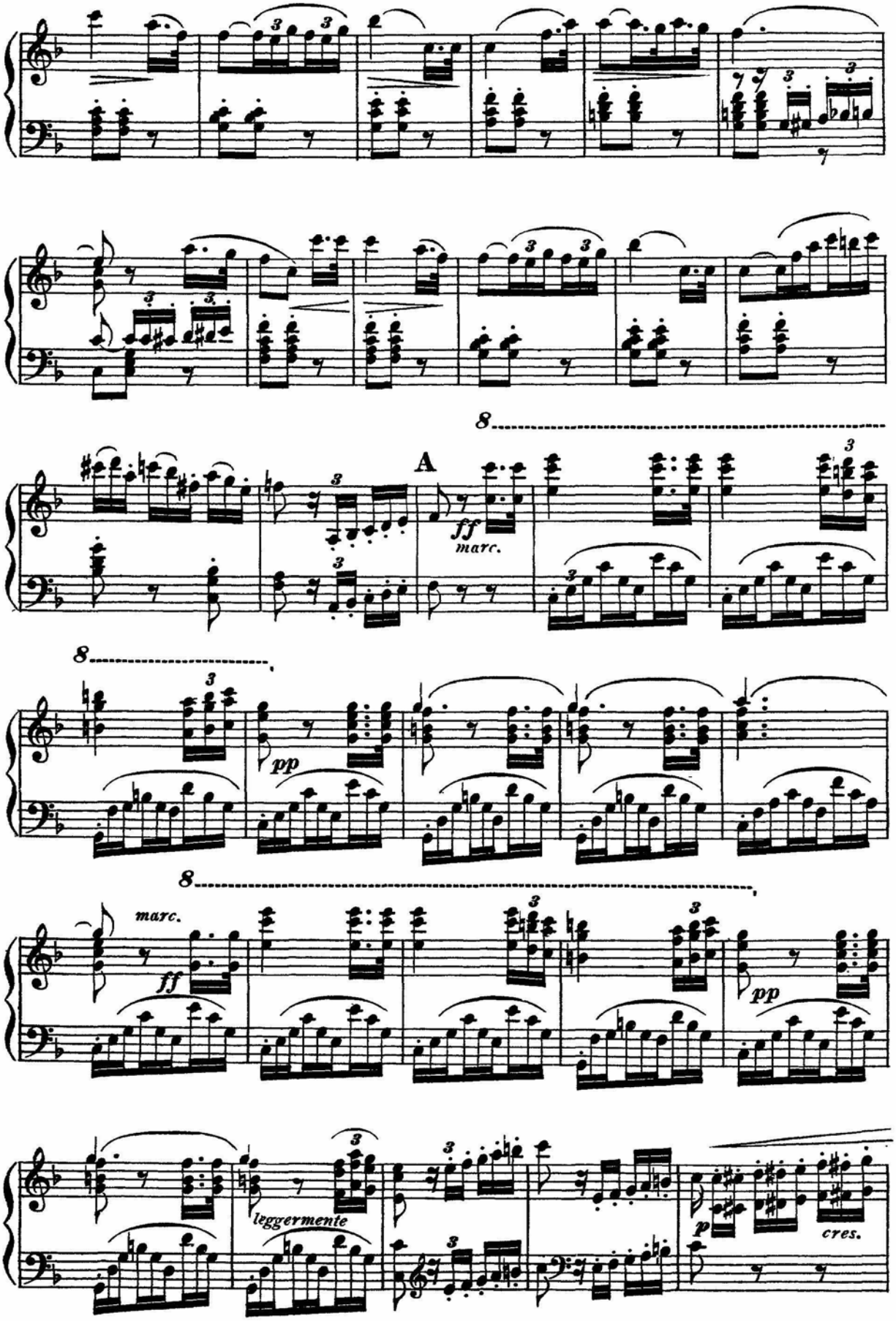
A
8
ff
marc.
pp
leggermente
cres.

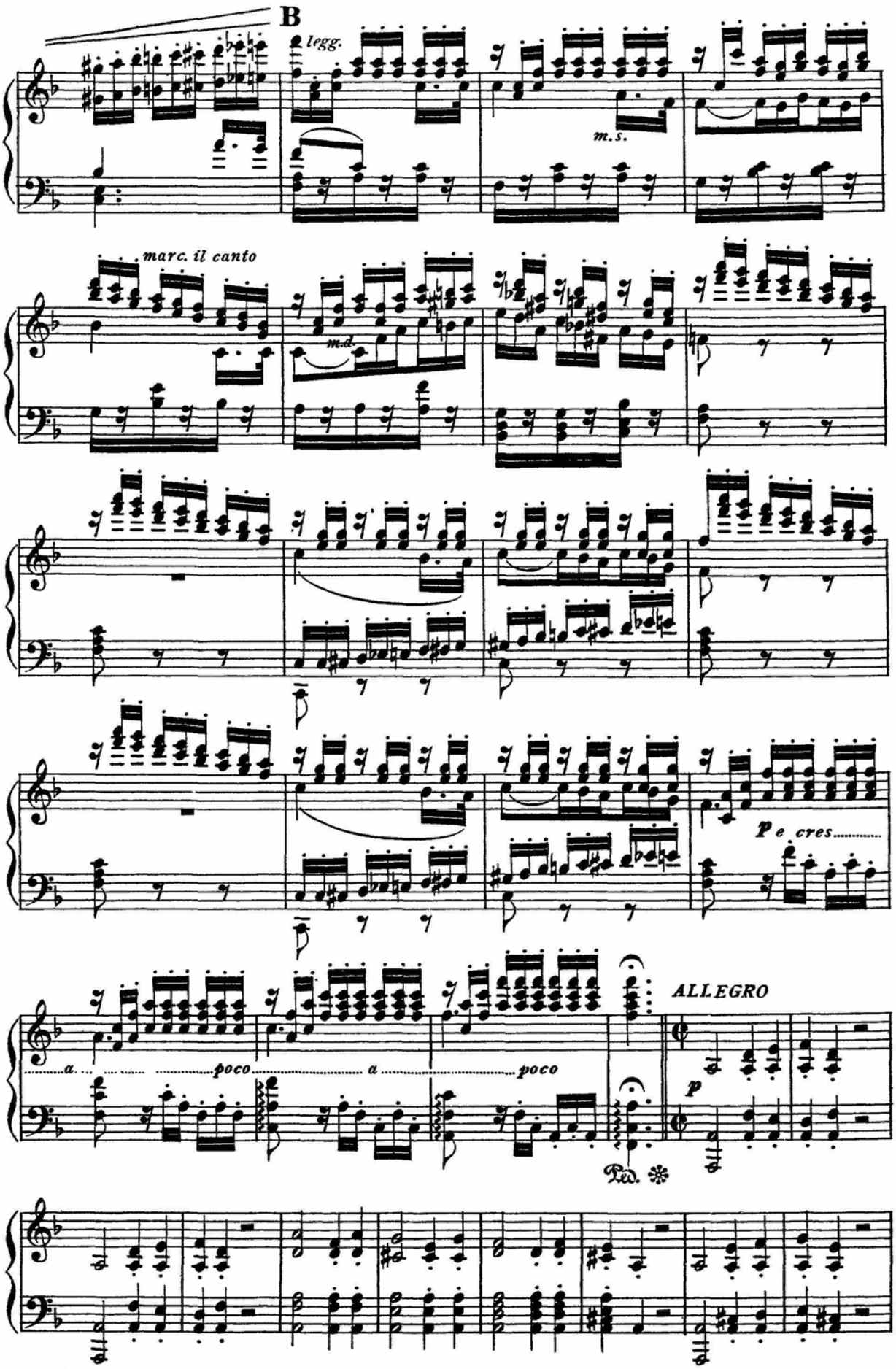
B
legg.
m.s.
marc. il canto
m.d.
p e cres.....
ALLEGRO
a ..... poco ..... a ..... poco
p
Ped.

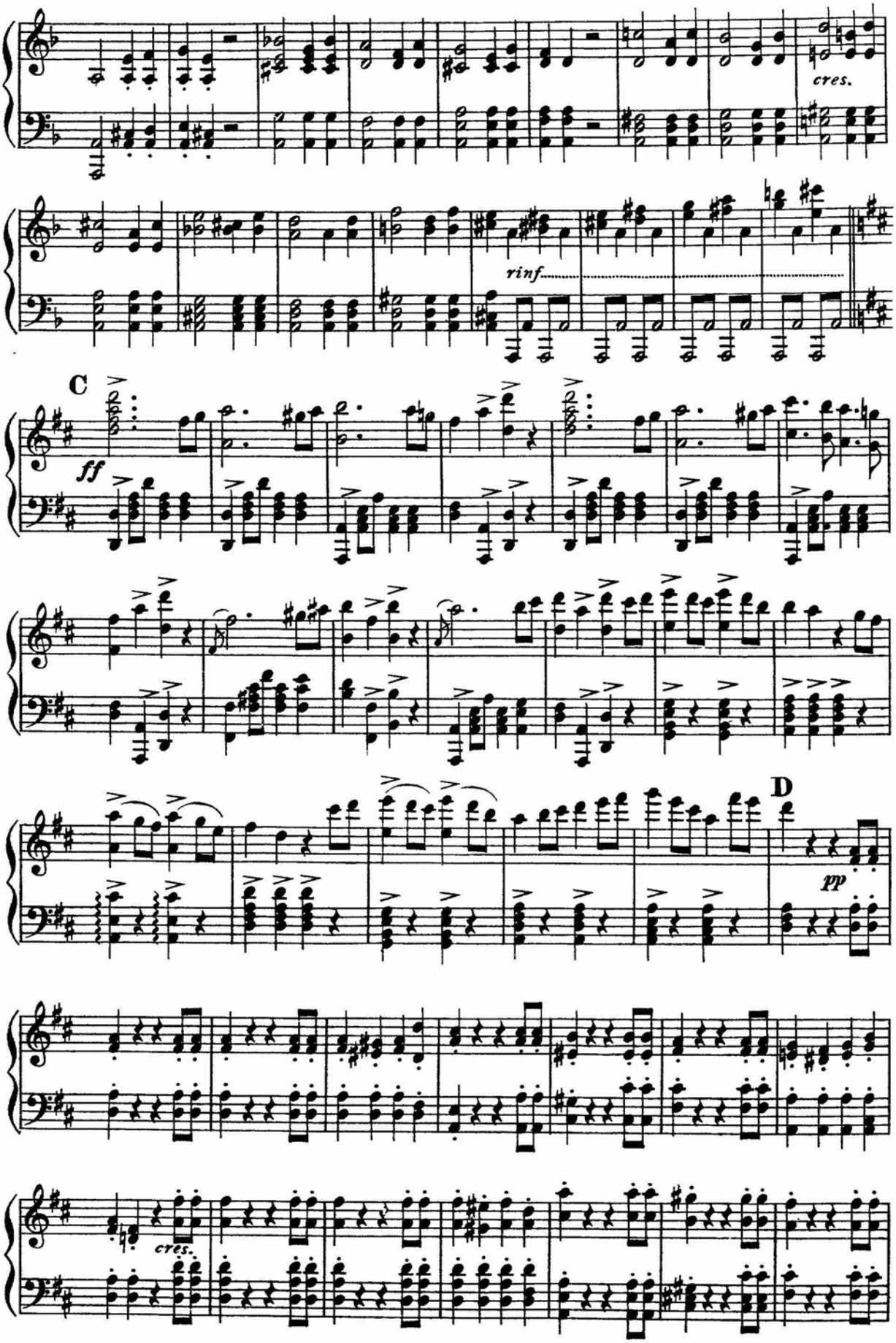
cres.
rinf.
C
ff
D
pp
cres.

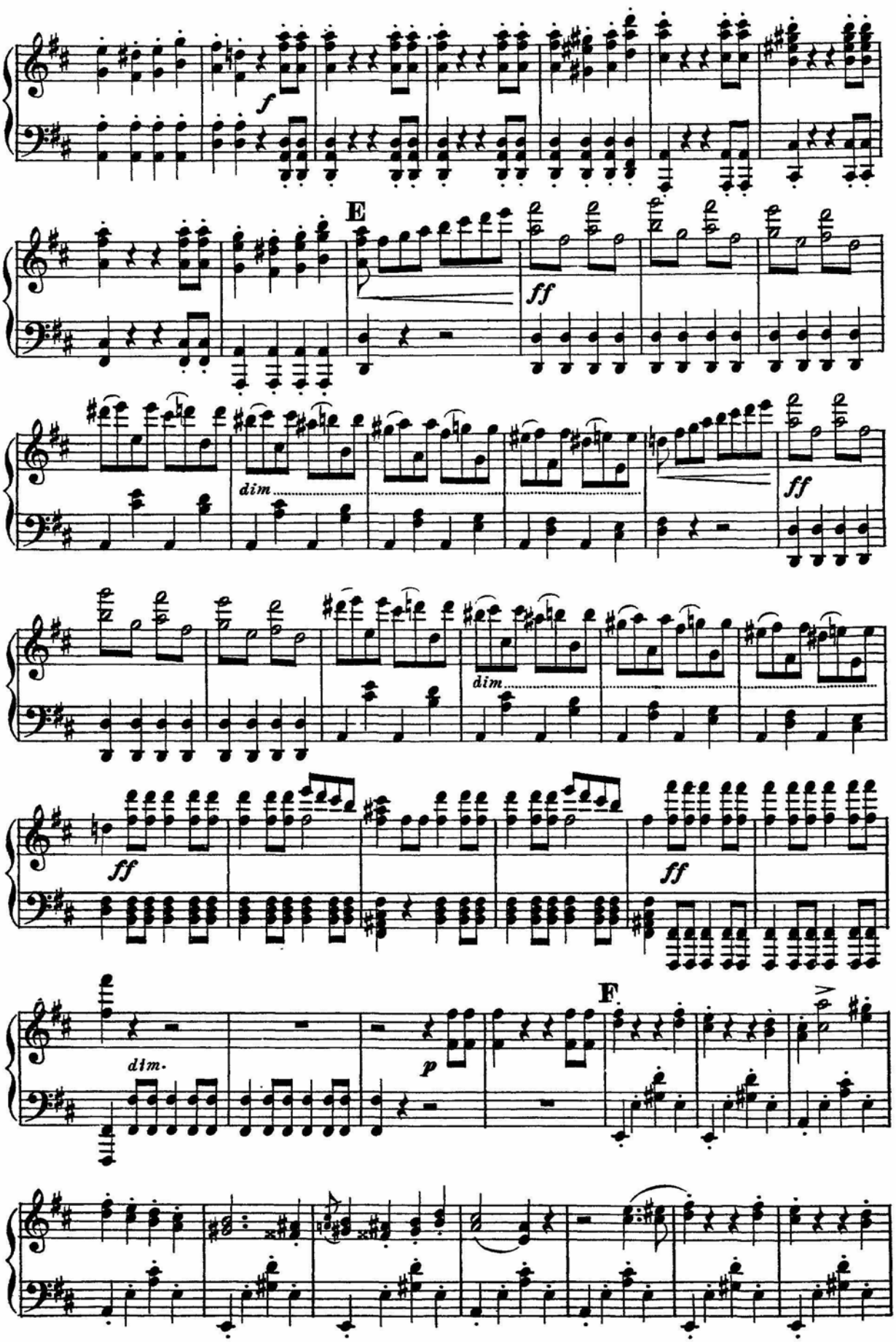
f
E
ff
dim.
ff
dim.
ff
ff
dim.
p
F

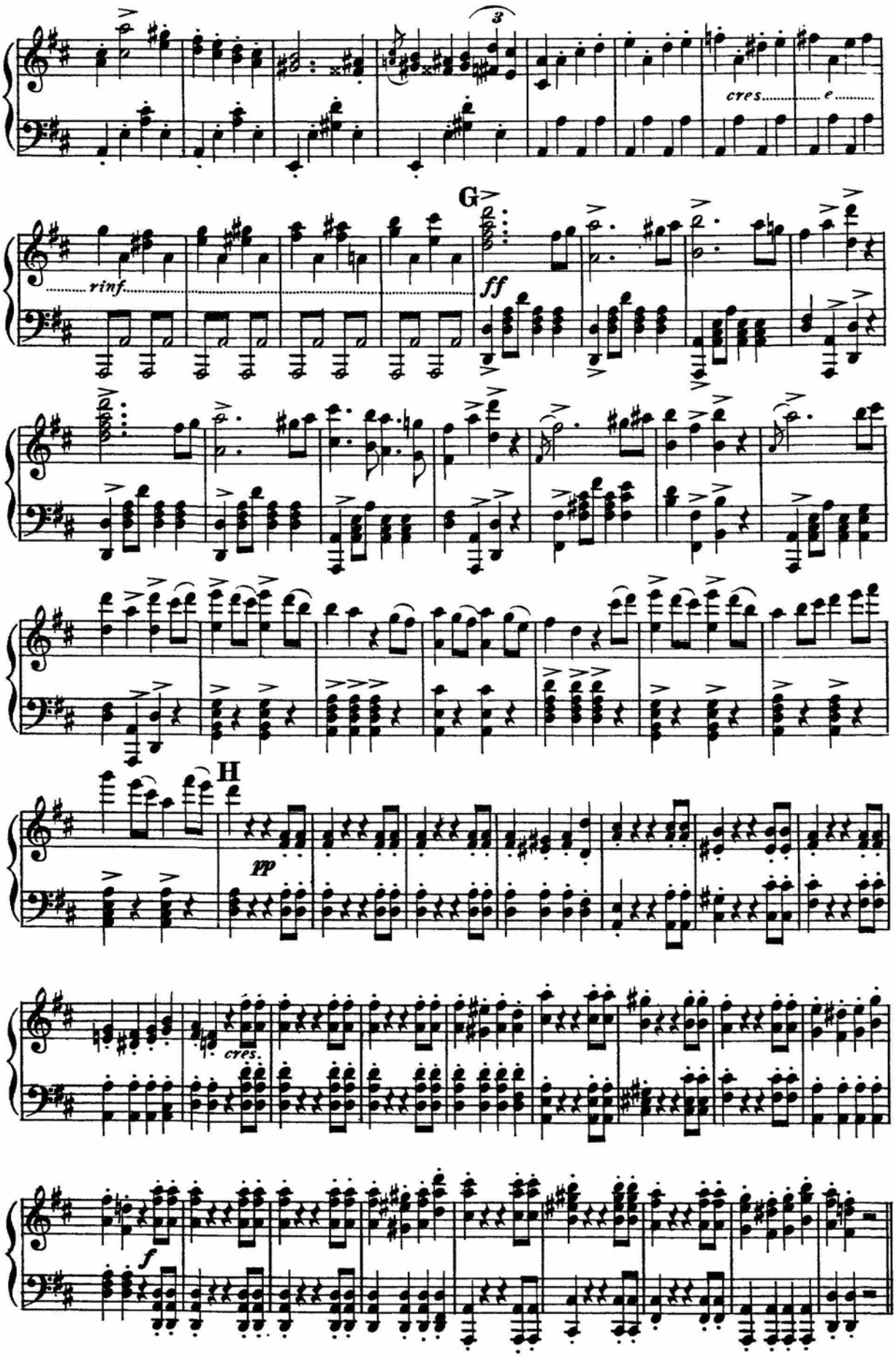
3
cres.
e
G
rinf.
ff
H
pp
cres.
f

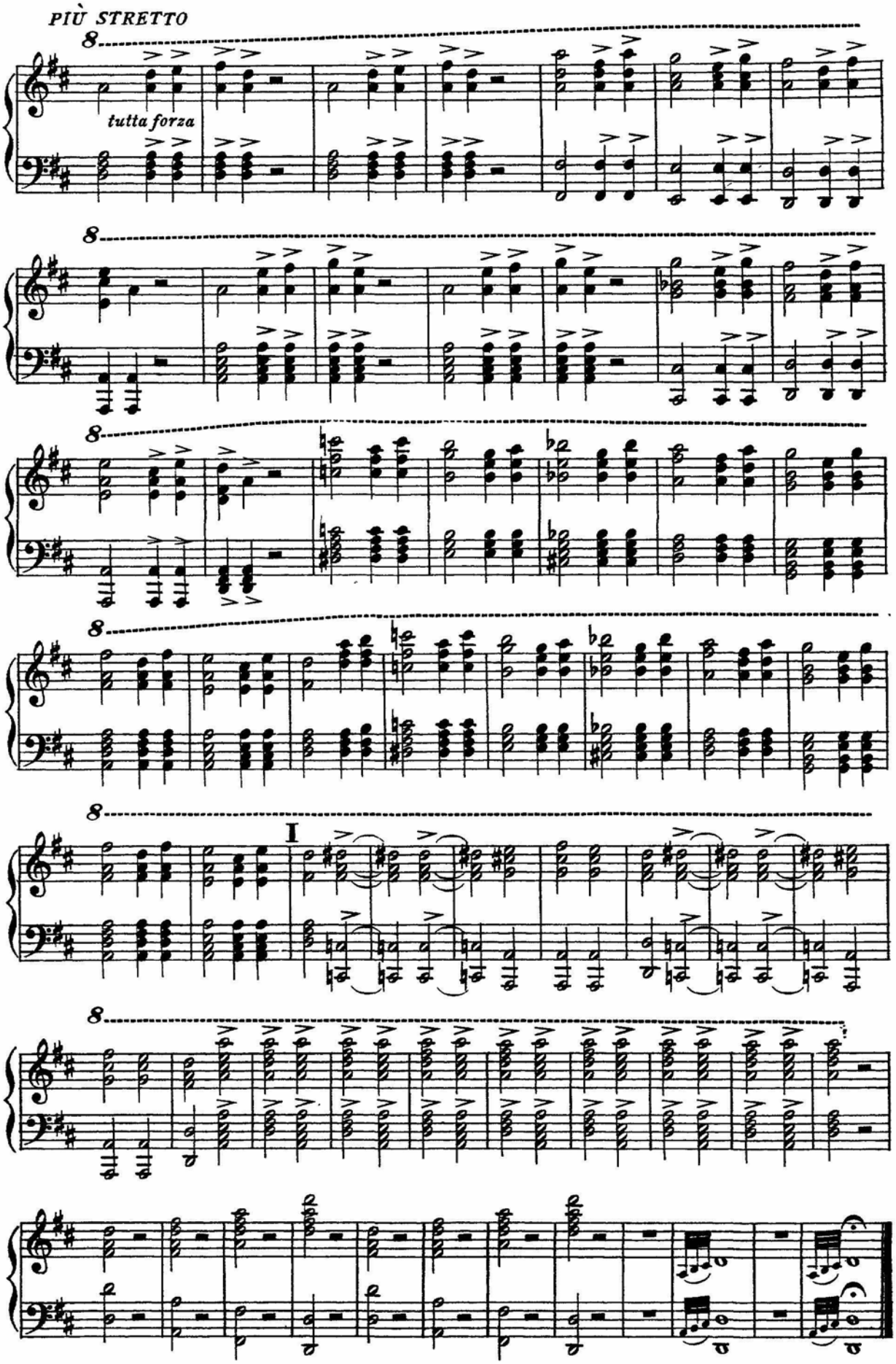
PIÙ STRETTO
8
tutta forza
8
8
8
8
I
8

# PARTE PRIMA

## GERUSALEMME

INTERNO DEL TEMPIO DI SALOMONE

## CORO D' INTRODUZIONE E CAVATINA

ZACCARIA

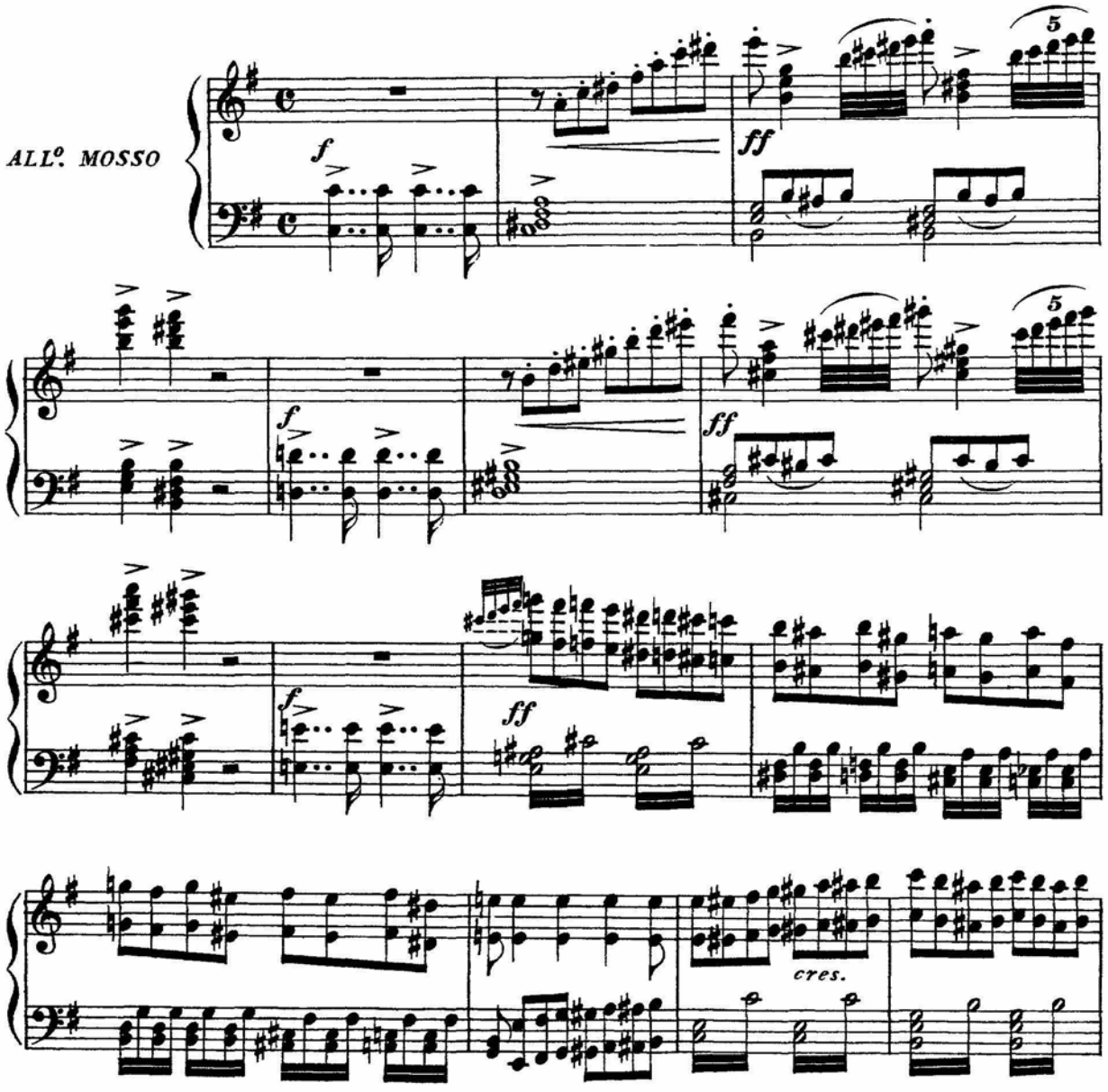

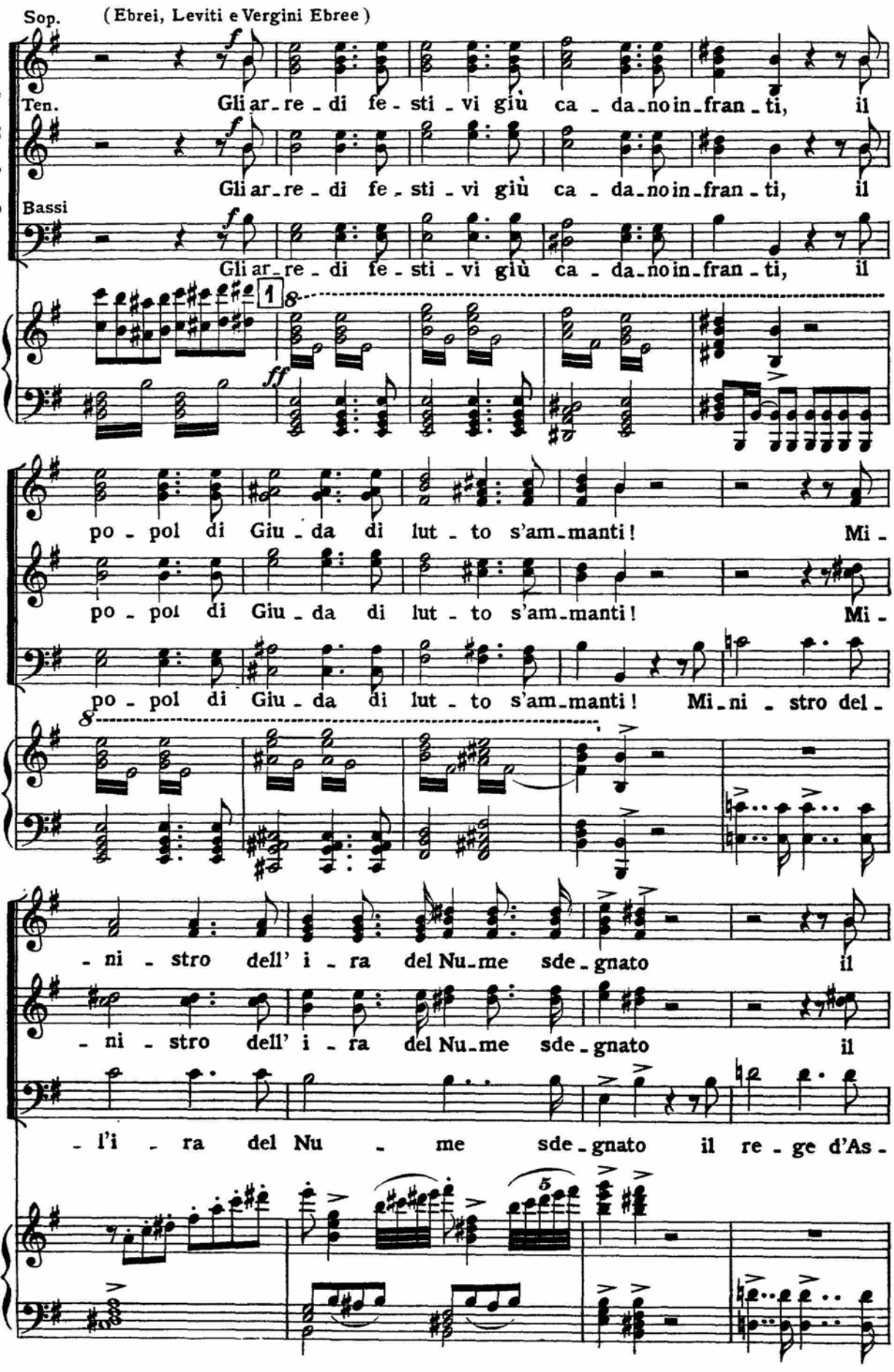
Sop.
(Ebrei, Leviti e Vergini Ebree)
CORO
Ten.
Bassi
Gli ar_re_di fe_sti_vi giù ca_da_no in_fran_ti, il
po_pol di Giu_da di lut_to s'am_manti! Mi_
po_pol di Giu_da di lut_to s'am_manti! Mi_ni_stro del_
_ni_stro dell' i_ra del Nu_me sde_gnato il
_ni_stro dell' i_ra del Nu_me sde_gnato il
_l'i_ra del Nu_me sde_gnato il re_ge d'As_

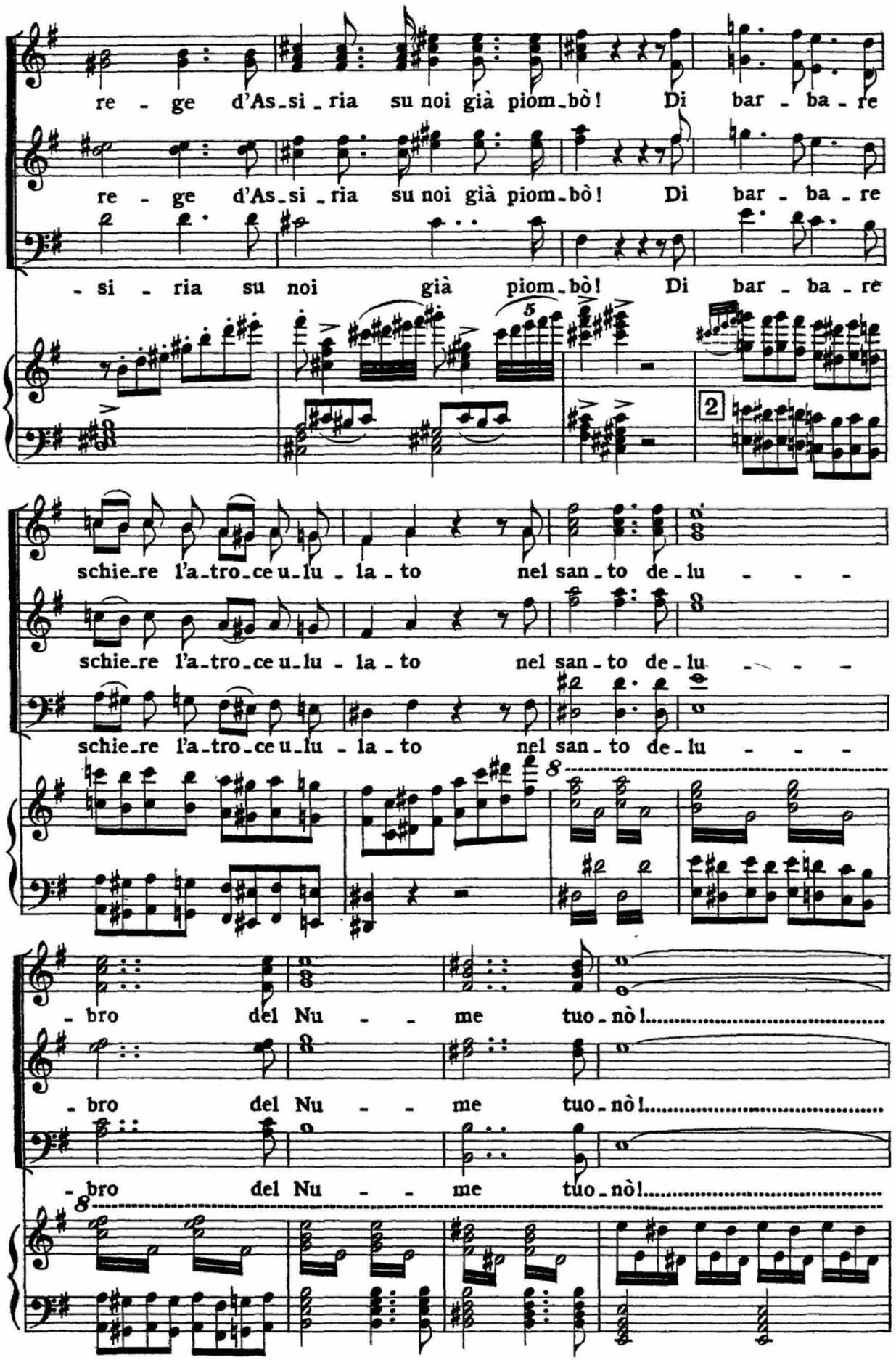
re - ge d'As_si_ria su noi già piom_bò! Di bar - ba - re
re - ge d'As_si_ria su noi già piom_bò! Di bar - ba - re
- si - ria su noi già piom_bò! Di bar - ba - re
5
2
schie_re l'a_tro_ce u_lu - la - to nel san_to de_lu - - -
schie_re l'a_tro_ce u_lu - la - to nel san_to de_lu - - -
schie_re l'a_tro_ce u_lu - la - to nel san_to de_lu - - -
8
- bro del Nu - - me tuo_nò!
- bro del Nu - - me tuo_nò!
- bro del Nu - - me tuo_nò!
8

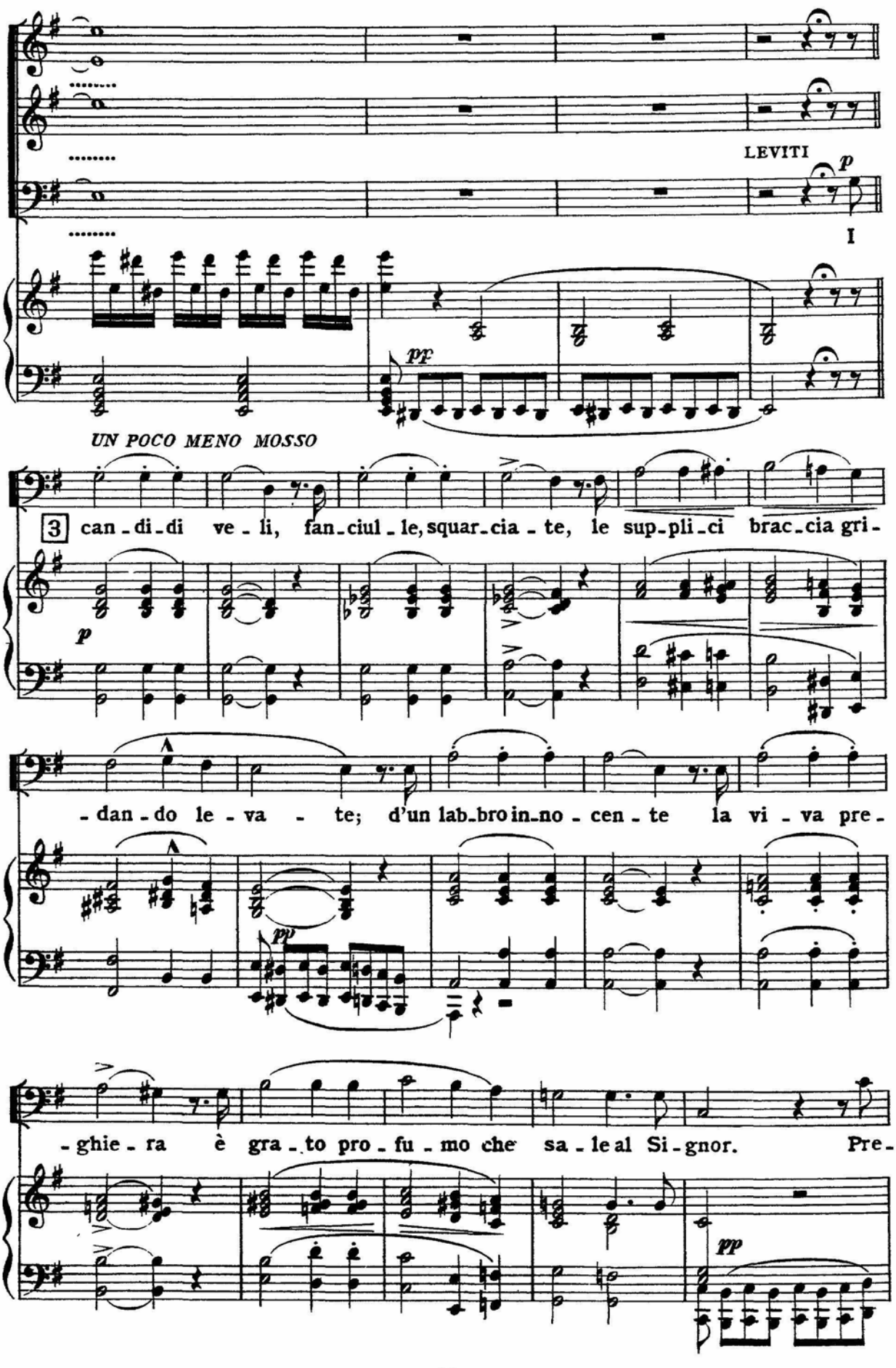
LEVITI
p
I
pp
UN POCO MENO MOSSO
3 can - di - di ve - li, fan - ciul - le, squar - cia - te, le sup - pli - ci brac - cia gri -
p
- dan - do le - va - te; d'un lab - bro in - no - cen - te la vi - va pre -
pp
- ghie - ra è gra - to pro - fu - mo che sa - le al Si - gnor. Pre -
pp

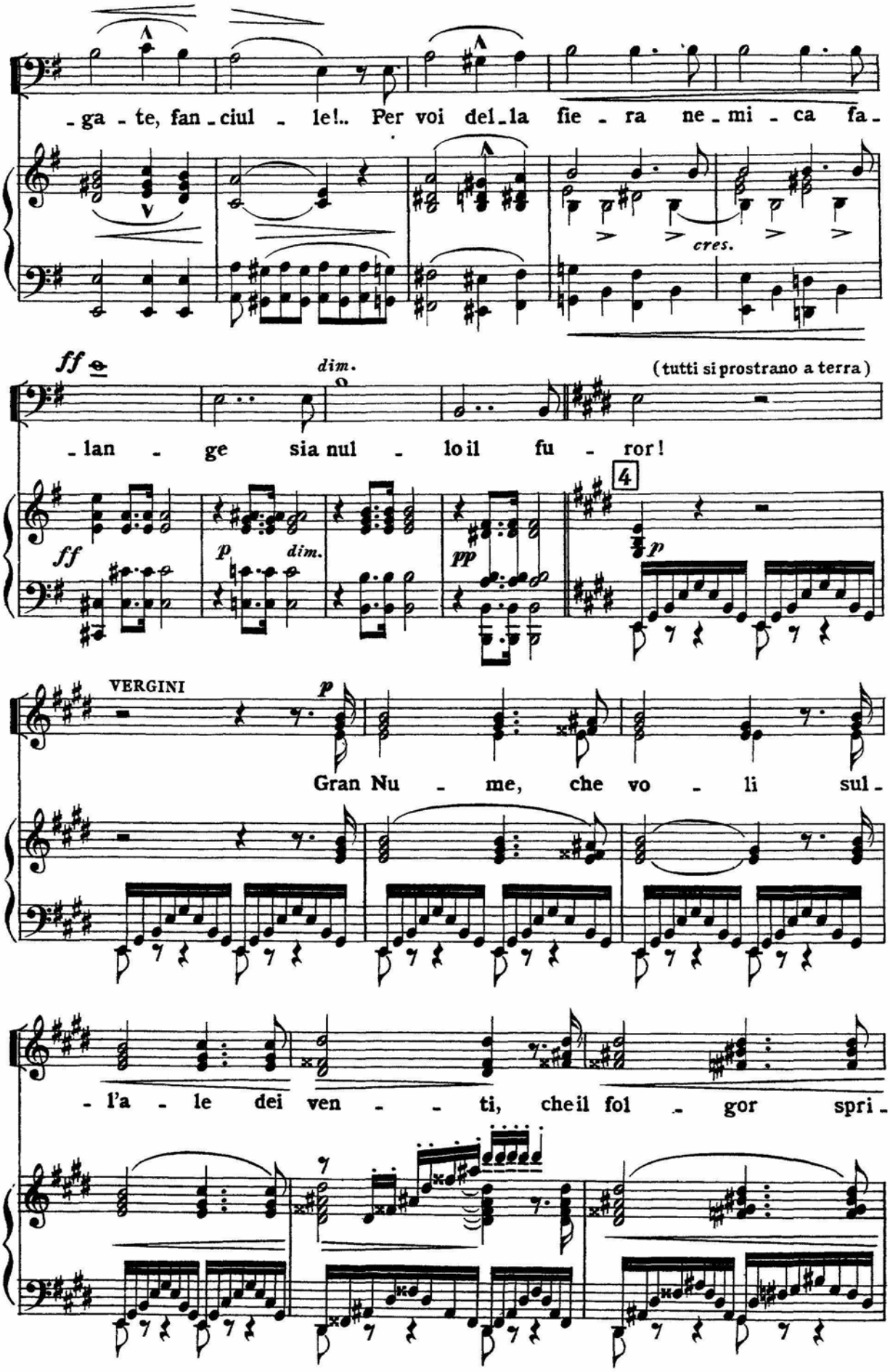
-ga-te, fan-ciul-le!.. Per voi del-la fie-ra ne-mi-ca fa-
cres.
ff
dim.
(tutti si prostrano a terra)
-lan-ge sia nul-lo il fu-ror!
ff
p
dim.
pp
4
p
VERGINI
p
Gran Nu-me, che vo-li sul-
-l'a-le dei ven-ti, che il fol-gor spri-

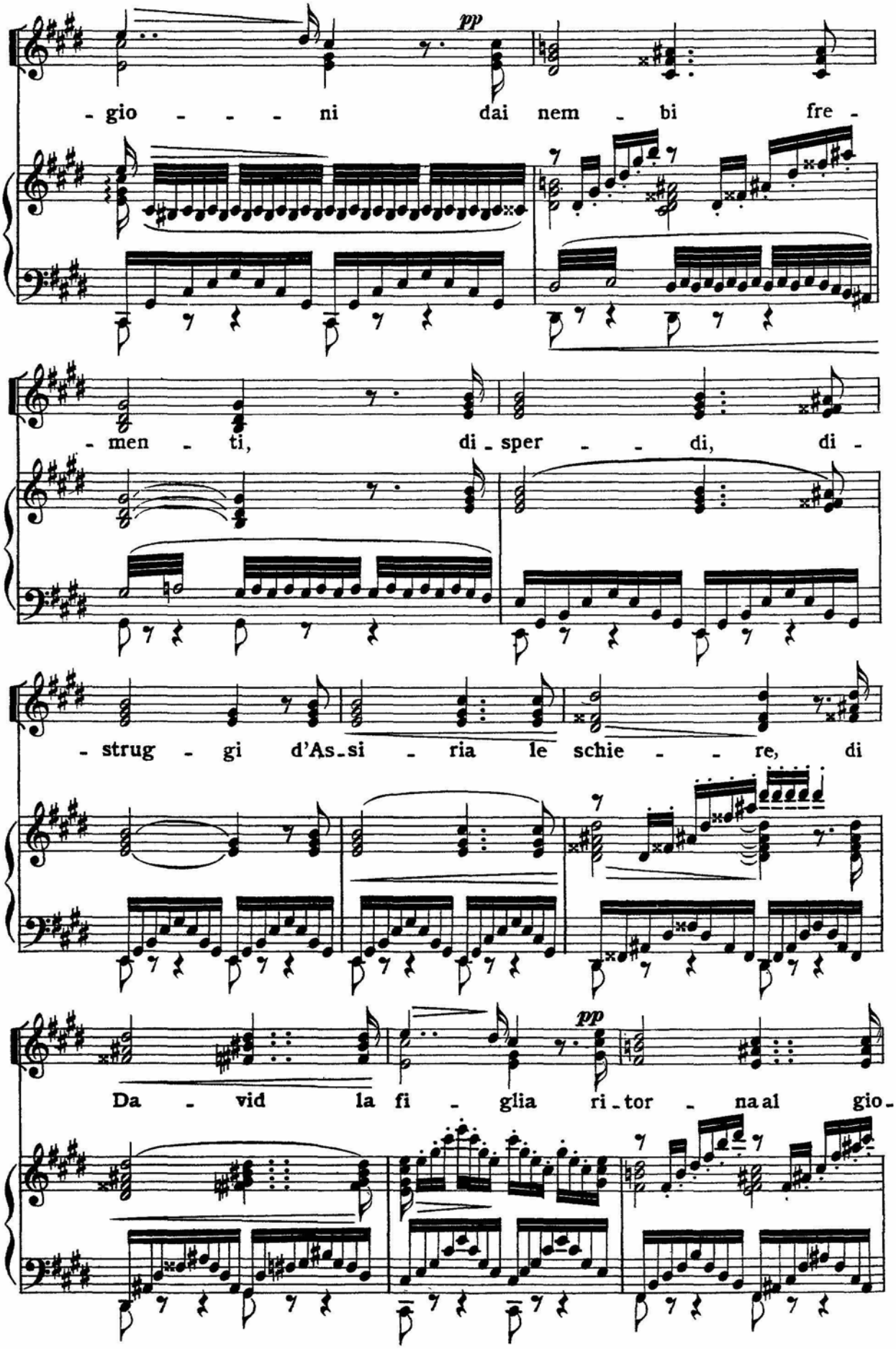
pp
- gio - - - - ni dai nem - bi fre -
- men - ti, di - sper - - - di, di -
- strug - gi d'As - si - ria le schie - - re, di
pp
Da - vid la fi - glia ri - tor - na al gio -

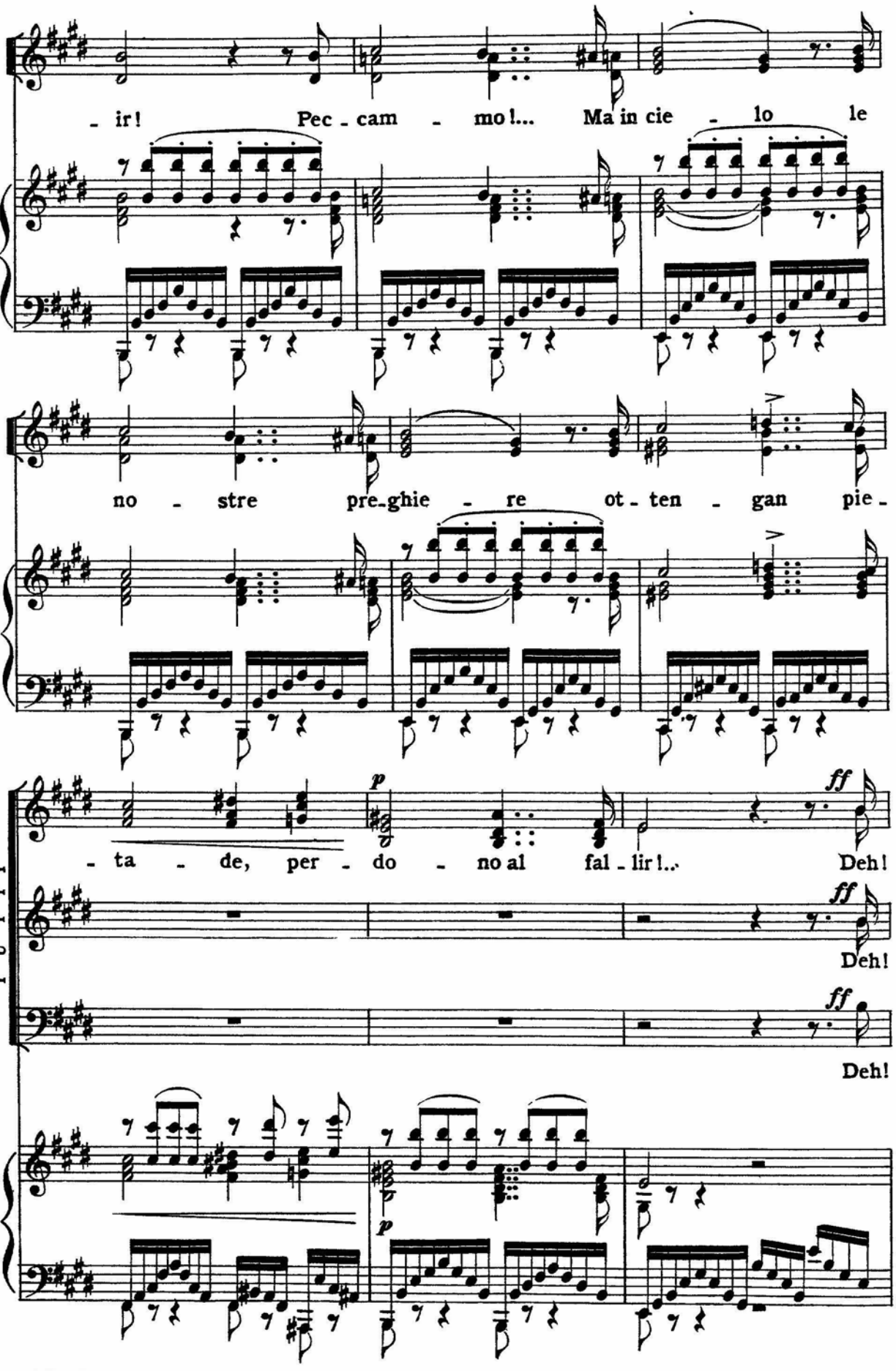
- ir! Pec - cam - mo!... Ma in cie - lo le
no - stre pre-ghie - re ot - ten - gan pie -
- ta - de, per - do - no al fal - lir!..
Deh!
Deh!
Deh!
TUTTI

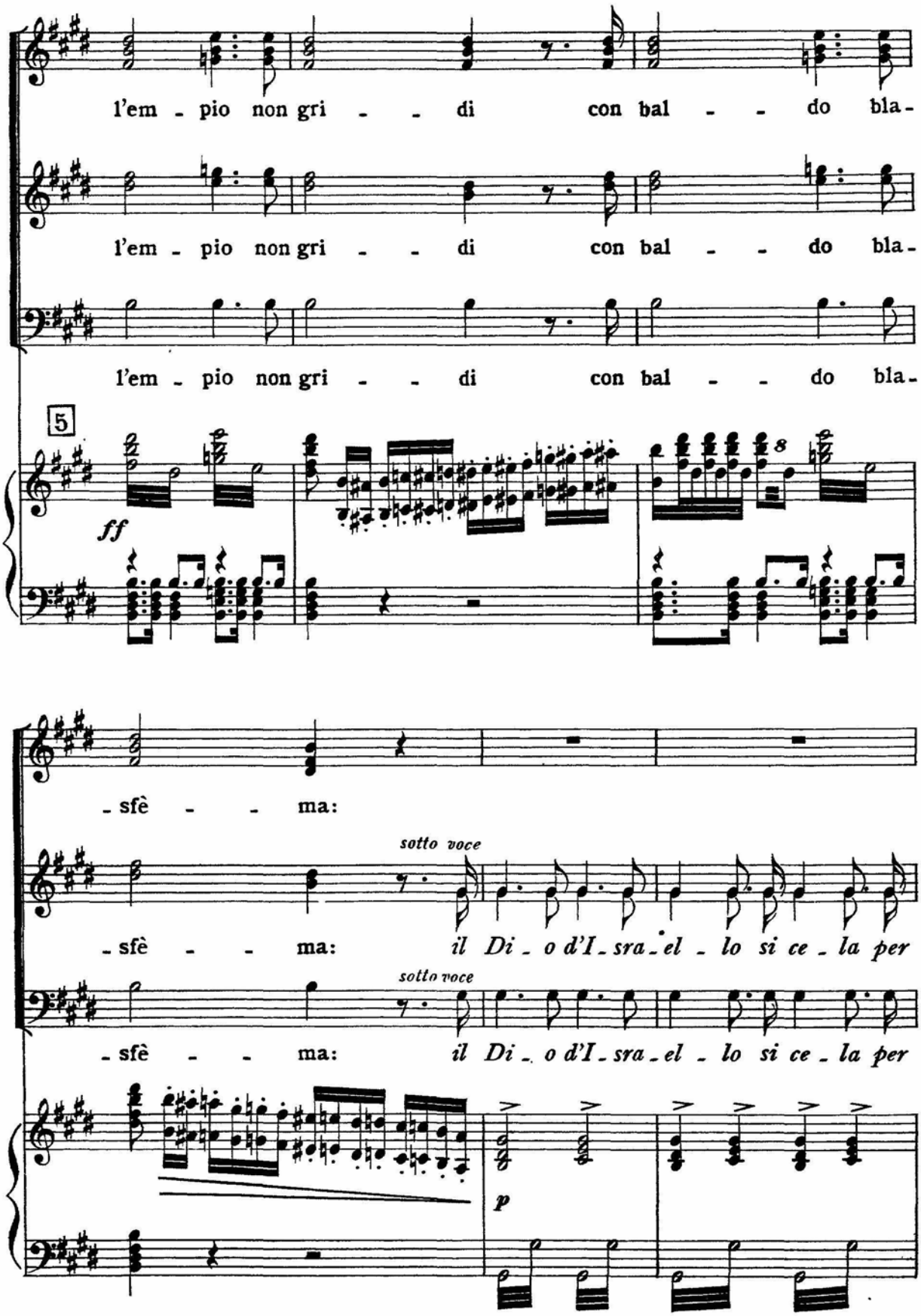
l'em - pio non gri - - di con bal - - do bla-
l'em - pio non gri - - di con bal - - do bla-
l'em - pio non gri - - di con bal - - do bla-
5
ff
8
- sfè - - ma:
sotto voce
- sfè - - ma: il Di - o d'I - sra - el - lo si ce - la per
sotto voce
- sfè - - ma: il Di - o d'I - sra - el - lo si ce - la per
p

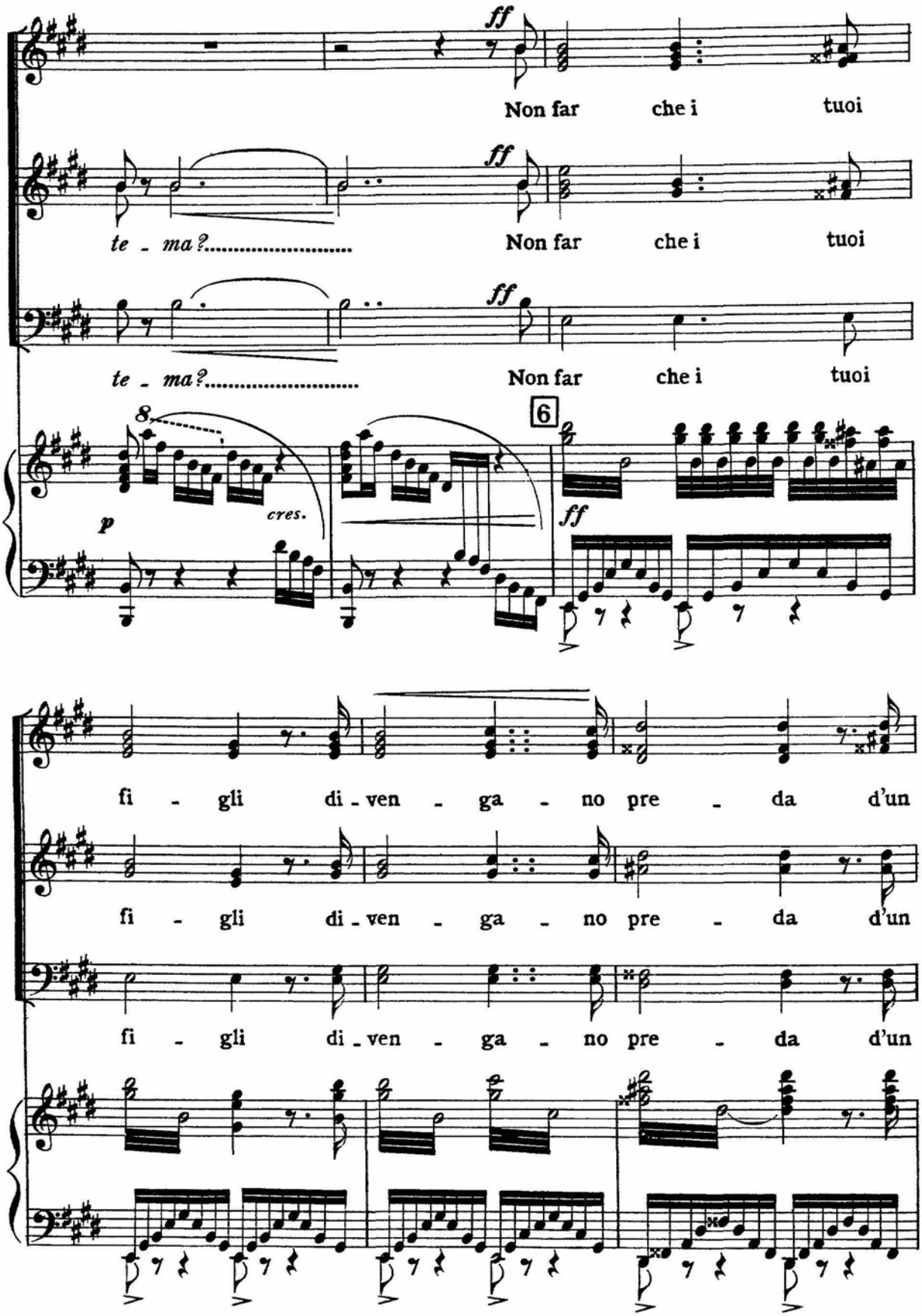
ff
Non far che i tuoi
ff
te - ma?.....
Non far che i tuoi
ff
te - ma?.....
Non far che i tuoi
8
p
cres.
6
ff
fi - gli di - ven - ga - no pre - da d'un
fi - gli di - ven - ga - no pre - da d'un
fi - gli di - ven - ga - no pre - da d'un

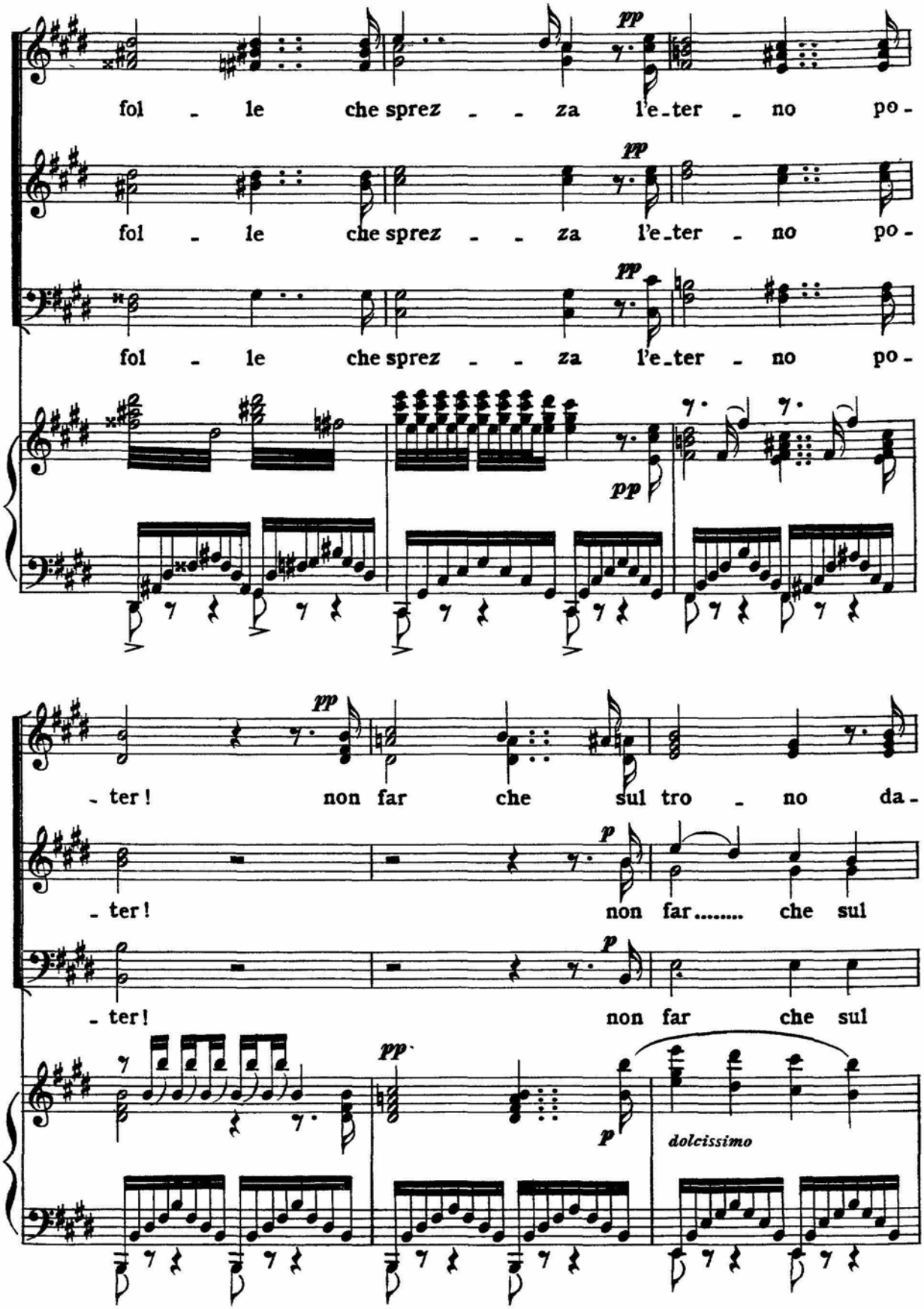
fol - le che sprez - - za l'e-ter - no po-
fol - le che sprez - - za l'e-ter - no po-
fol - le che sprez - - za l'e-ter - no po-
pp
pp
pp
pp
- ter! non far che sul tro - no da-
- ter! non far..... che sul
- ter! non far che sul
p
p
pp
p
dolcissimo

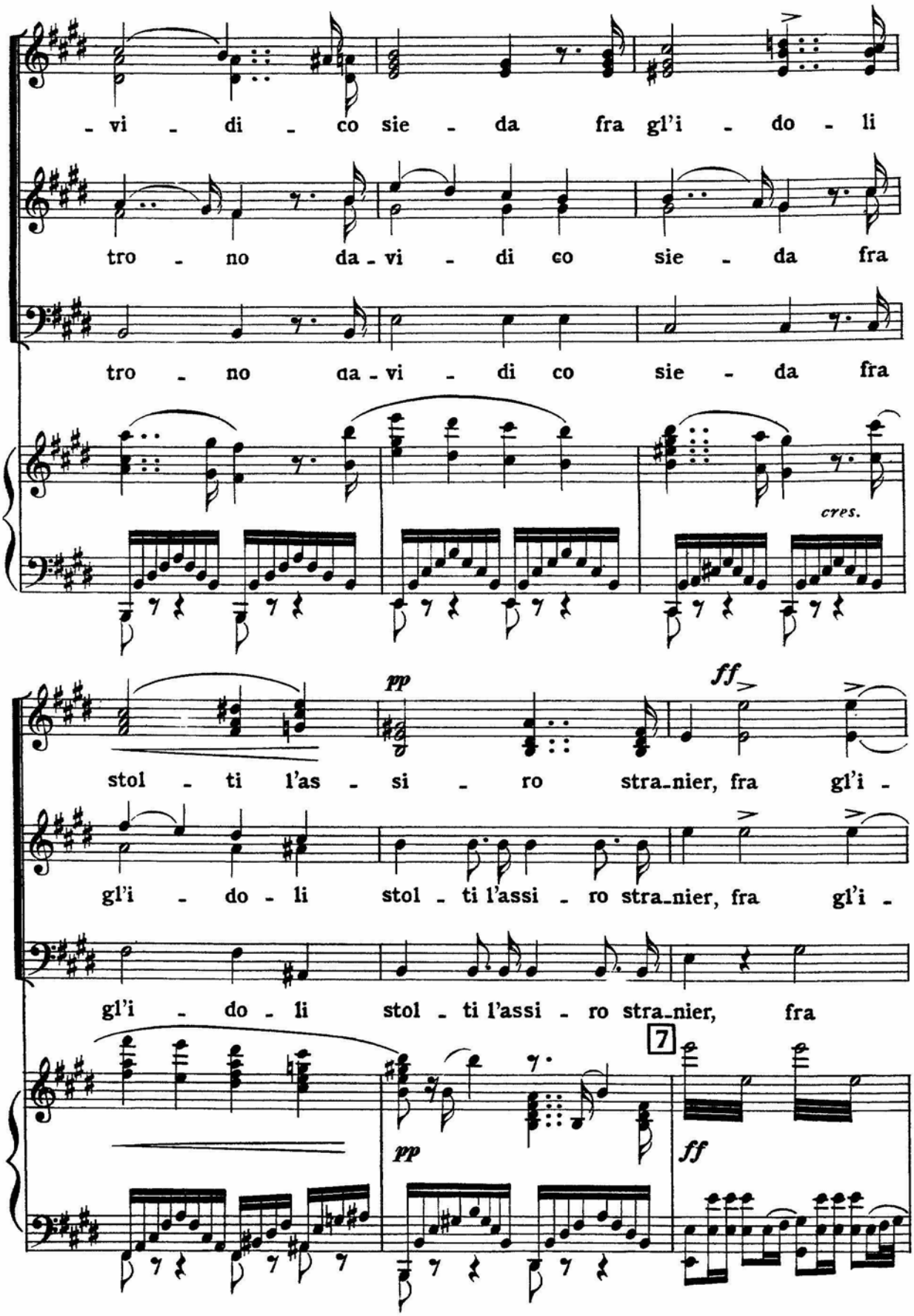
- vi - di - co sie - da fra gl'i - do - li
tro - no da - vi - di co sie - da fra
tro - no da - vi - di co sie - da fra
cres.
pp
ff
stol - ti l'as - si - ro stra-nier, fra gl'i -
gl'i - do - li stol - ti l'assi - ro stra-nier, fra gl'i -
gl'i - do - li stol - ti l'assi - ro stra-nier, fra
7
pp
ff

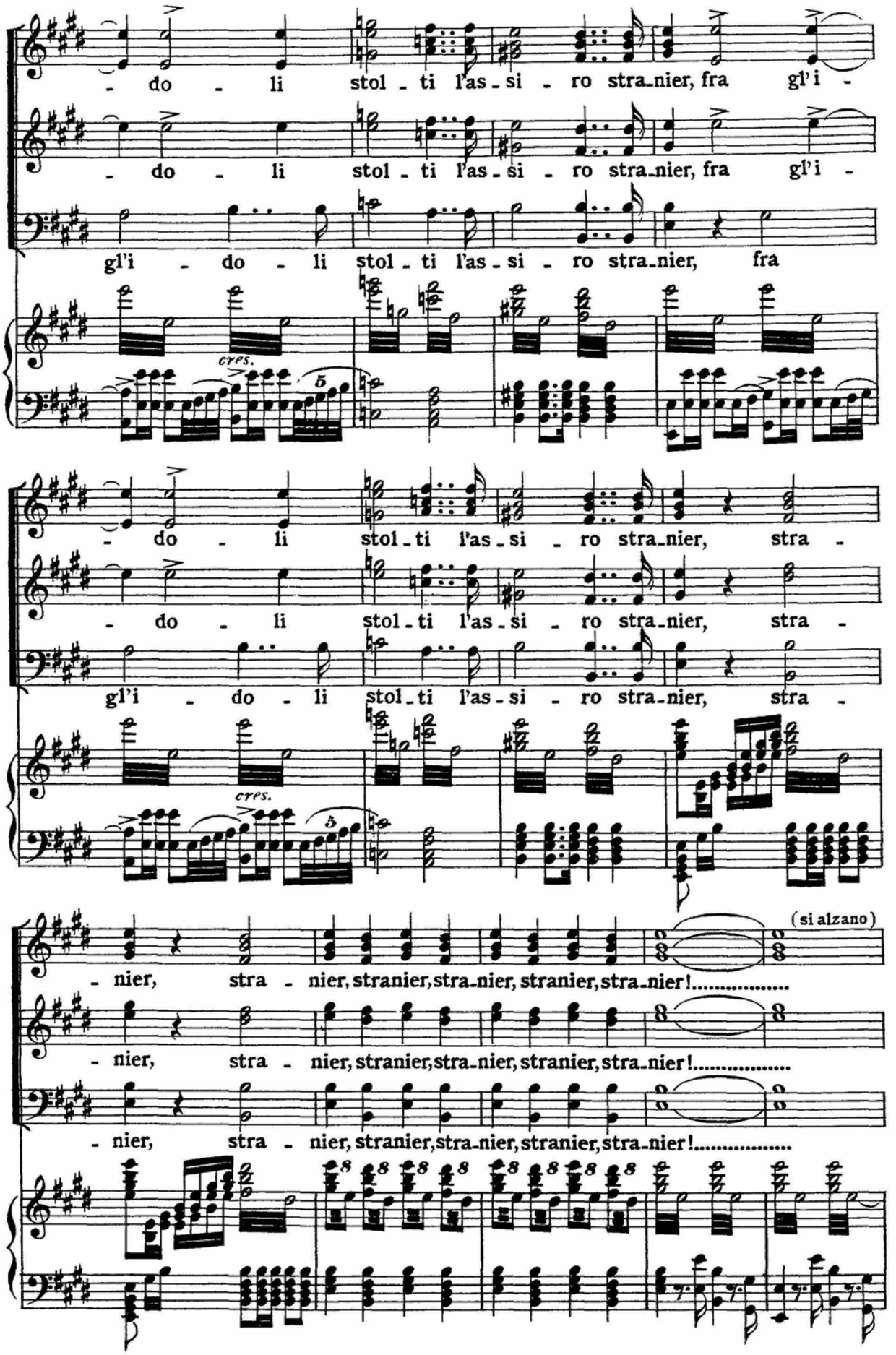
- do - li stol - ti l'as - si - ro stra_nier, fra gl'i -
- do - li stol - ti l'as - si - ro stra_nier, fra gl'i -
gl'i - do - li stol - ti l'as - si - ro stra_nier, fra
cres.
- do - li stol - ti l'as - si - ro stra_nier, stra -
- do - li stol - ti l'as - si - ro stra_nier, stra -
gl'i - do - li stol - ti l'as - si - ro stra_nier, stra -
cres.
(si alzano)
- nier, stra - nier, stranier, stra_nier, stranier, stra_nier!.....
- nier, stra - nier, stranier, stra_nier, stranier, stra_nier!.....
- nier, stra - nier, stranier, stra_nier, stranier, stra_nier!.....

(CAVATINA)

(Zaccaria tiene per mano Fenena)

ZACCARIA

*LARGO grandioso*

Spera_te, o figli! Id_dio del suo poter diè

*RECIT.vo*

*LARGO*

Z segno; ei tras_se in po_ter mio un prezioso

Z pegno; del re nemico prole, (additando Fenena) pace apportar ci

Z Sop. può.

CORO Ten. Di lie_to giorno un so_le for_se per noi spun_

Di lie_to giorno un so_le for_se per noi spun_

Di lie_to giorno un so_le for_se per noi spun_

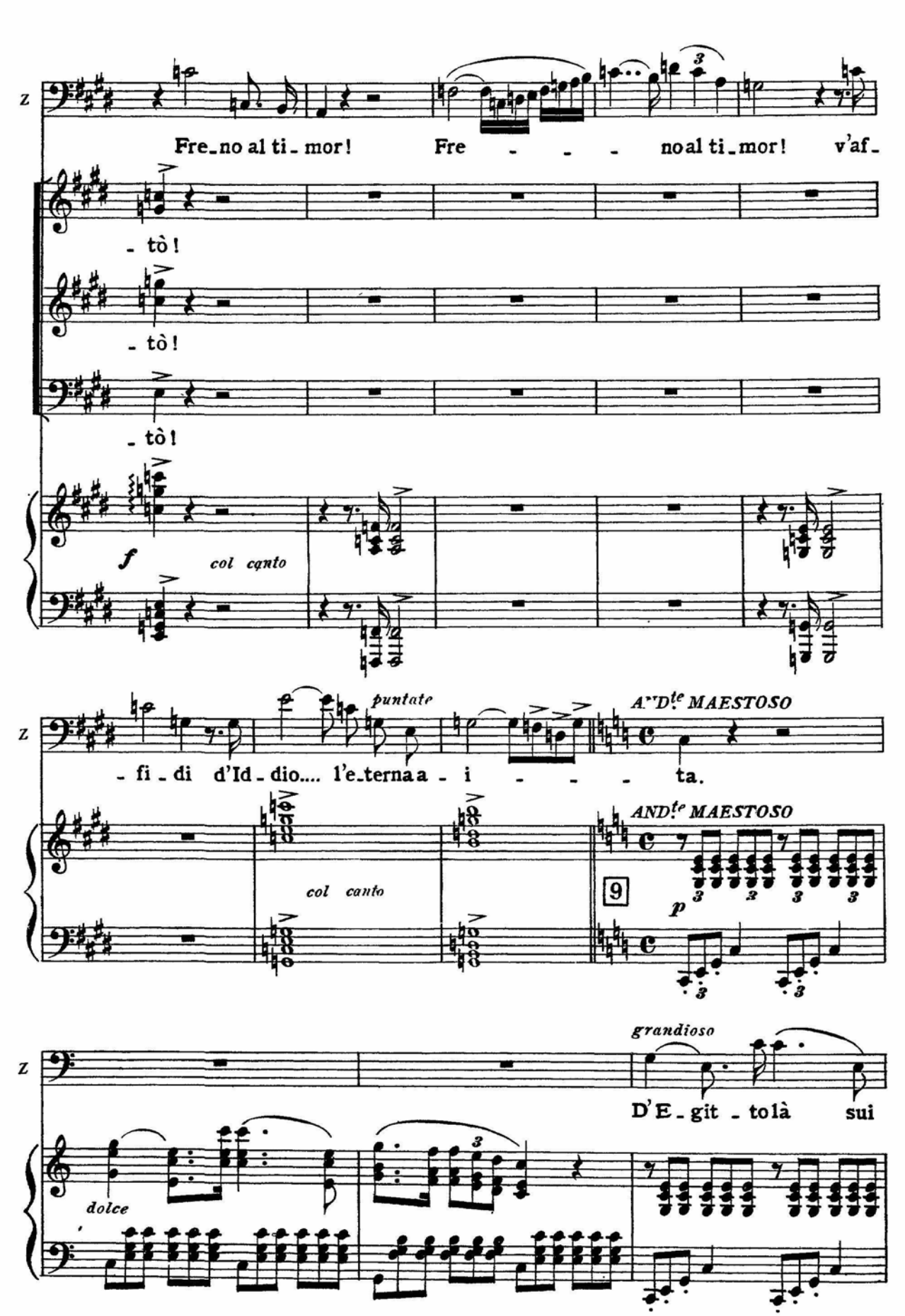
Fre_no al ti_mor! Fre - - - no al ti_mor! v'af_
_ tò!
_ tò!
_ tò!
f
col canto
puntate
_ fi _ di d'Id _ dio.... l'e_terna a _ i - - - ta.
A.te D.te MAESTOSO
col canto
AND.te MAESTOSO
9
p
grandioso
D'E _ git _ to là sui
dolce

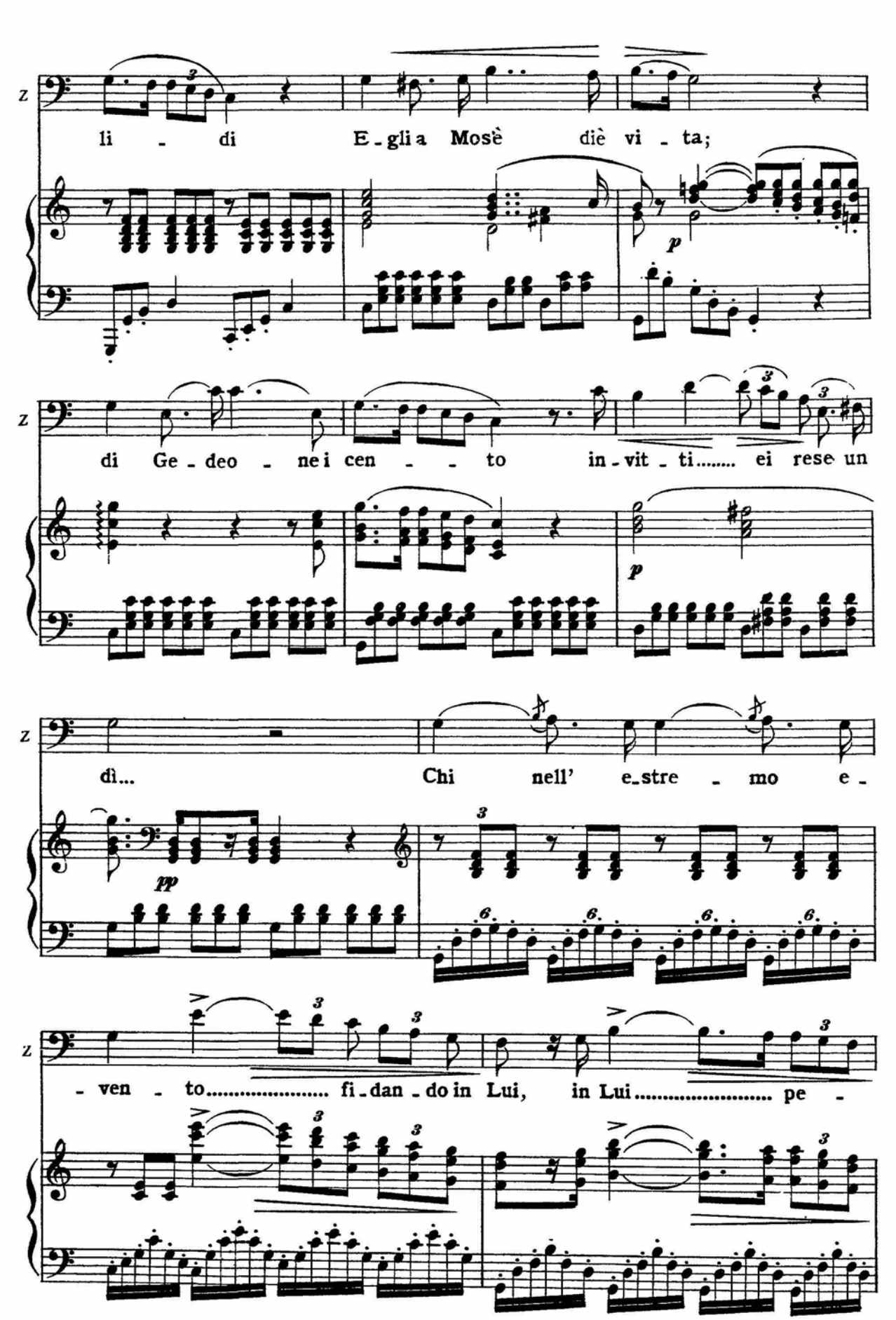
li - di E - gli a Mosè diè vi - ta;
di Ge - deo - ne i cen - - to in - vit - ti..... ei rese un
dì... Chi nell' e - stre - mo e -
- ven - to..... fi - dan - do in Lui, in Lui..... pe -

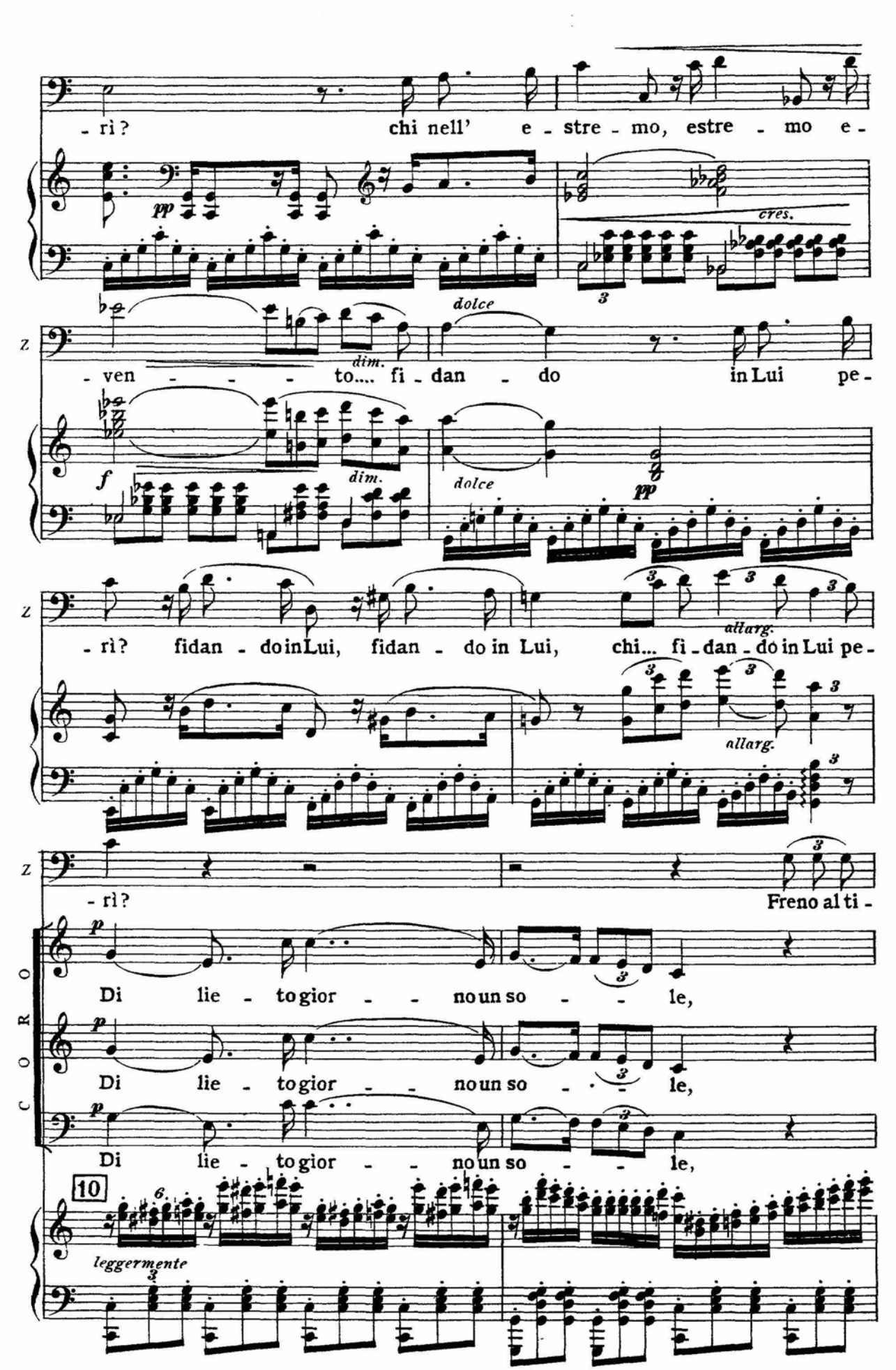
- rì? chi nell' e - stre - mo, estre - mo e -
pp
cres.
dolce
- ven - - - - to.... fi - dan - do in Lui pe -
dim.
f
dim.
dolce
pp
- rì? fidan - do in Lui, fidan - do in Lui,
allarg.
chi... fi - dan - do in Lui pe -
allarg.
- rì?
Freno al ti -
p
Di lie - to gior - - no un so - - le,
Di lie - to gior - - no un so - - le,
Di lie - to gior - - no un so - - le,
CORO
10
leggermente

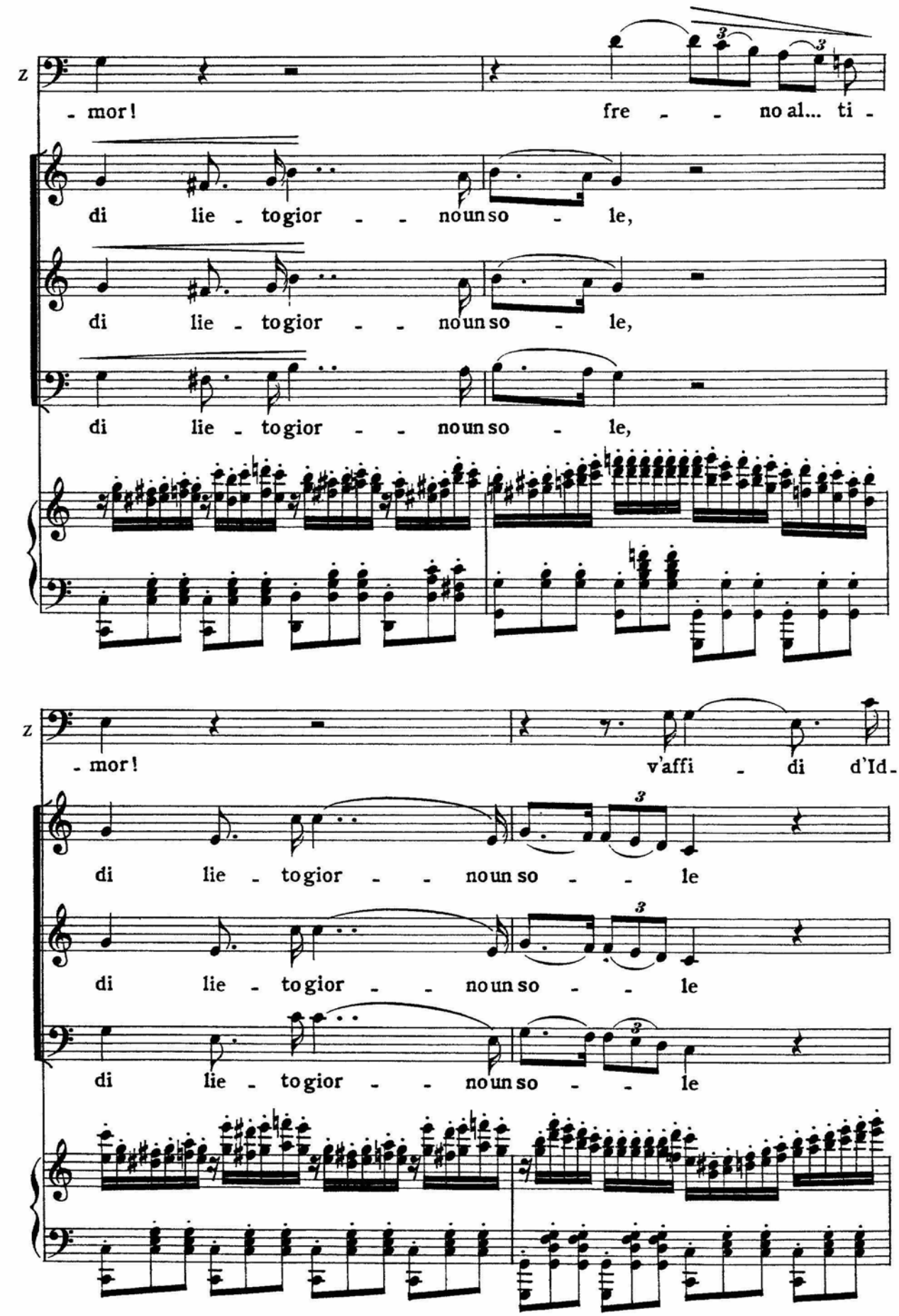
z
- mor!
fre - - no al... ti -
di lie - to gior - - no un so - le,
di lie - to gior - - no un so - le,
di lie - to gior - - no un so - le,
z
- mor!
v'affi - di d'Id -
di lie - to gior - - no un so - - le
di lie - to gior - - no un so - - le
di lie - to gior - - no un so - - le

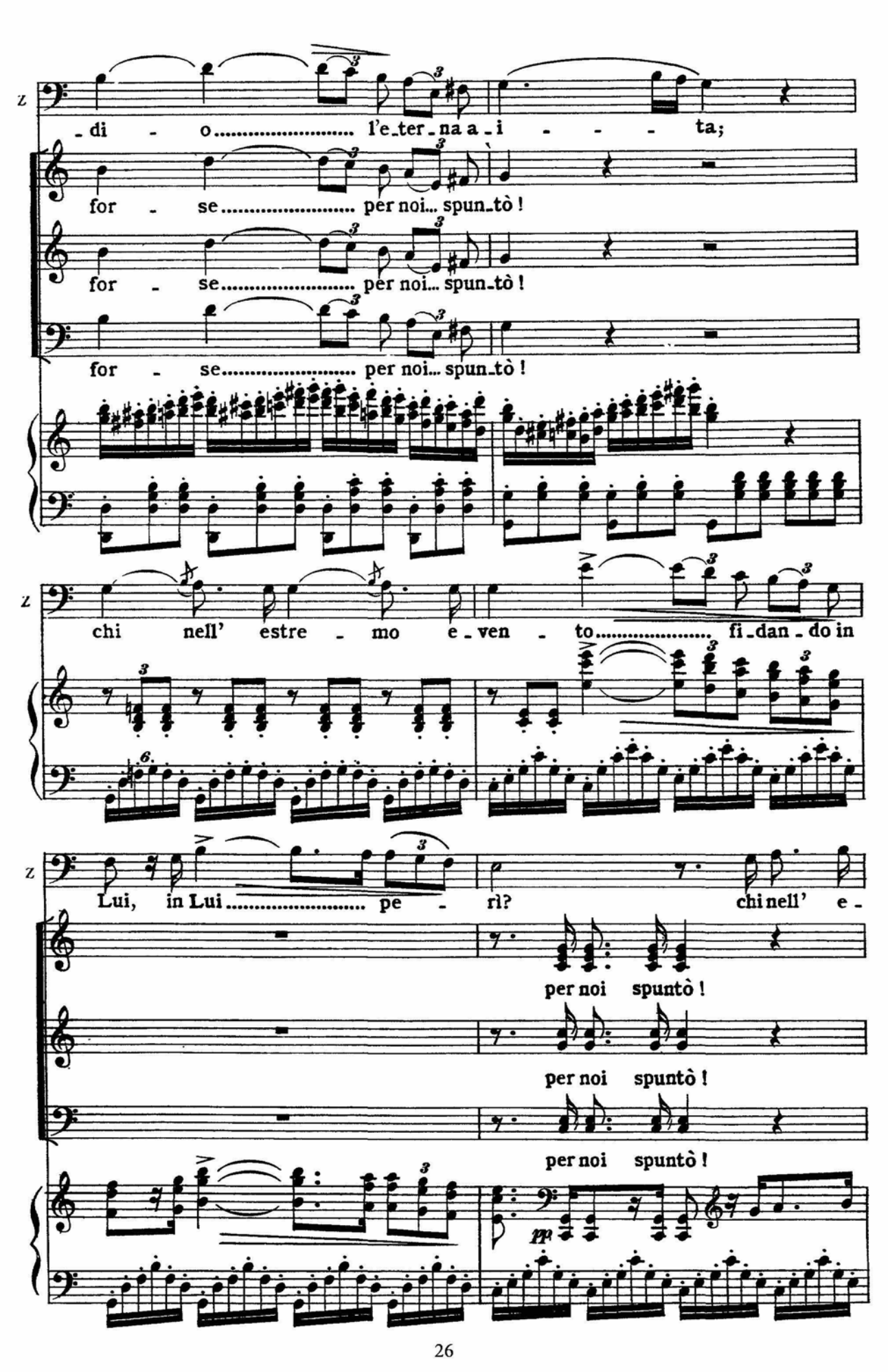
z
- di - o ..... l'e_ter_na a_i - - - ta;
for - se ..... per noi... spun_tò !
for - se ..... per noi... spun_tò !
for - se ..... per noi... spun_tò !
z
chi nell' estre - mo e_ven - to ..... fi_dan_do in
z
Lui, in Lui ..... pe - rì? chi nell' e -
per noi spuntò !
per noi spuntò !
per noi spuntò !
pp

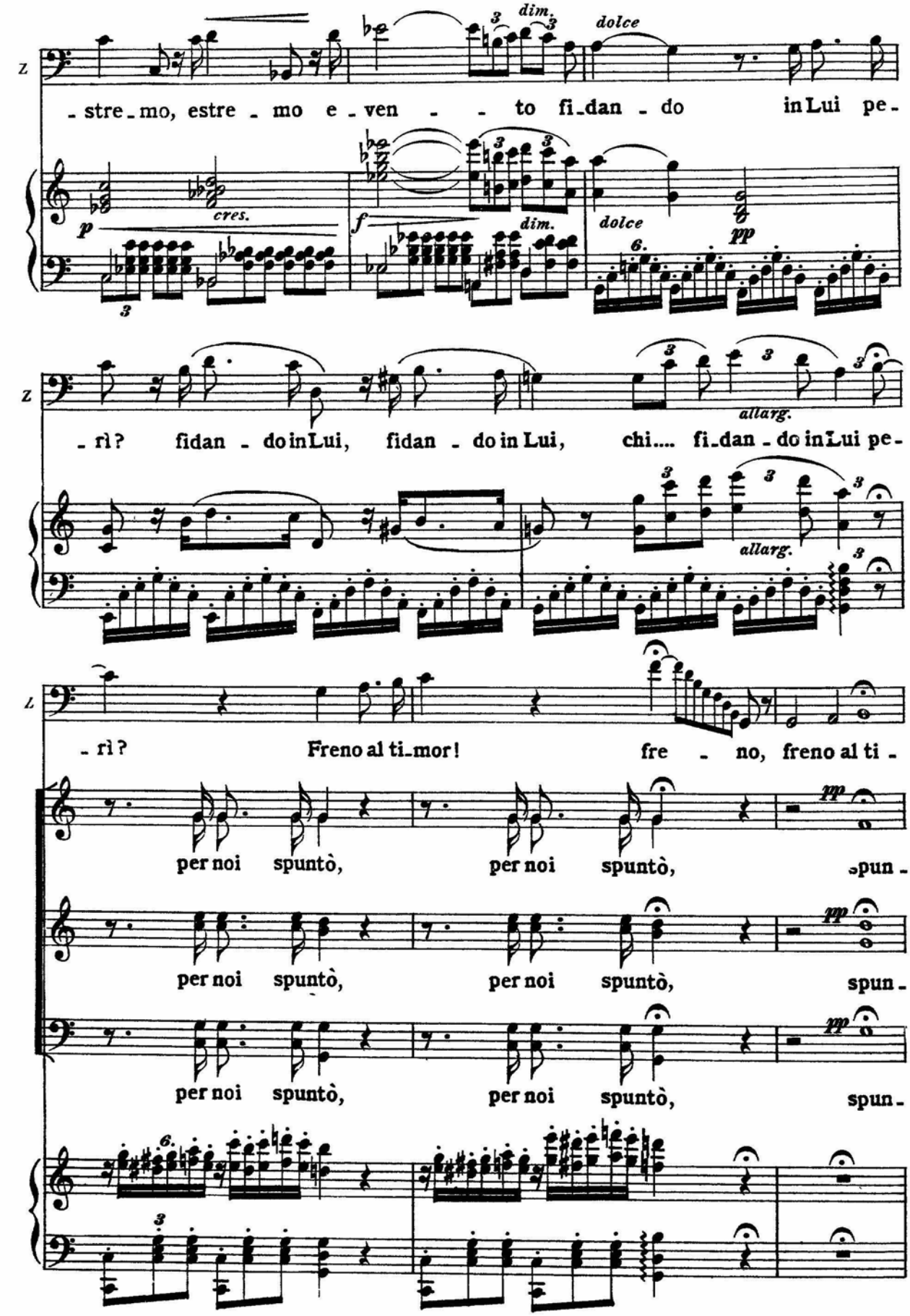
dim.
dolce
- stre - mo, estre - mo e - ven - - to fi - dan - do in Lui pe -
cres.
p
f
dim.
dolce
pp
- rì? fidan - do in Lui, fidan - do in Lui, chi.... fi - dan - do in Lui pe -
allarg.
allarg.
- rì? Freno al ti - mor! fre - no, freno al ti -
per noi spuntò, per noi spuntò, spun -
per noi spuntò, per noi spuntò, spun -
per noi spuntò, per noi spuntò, spun -

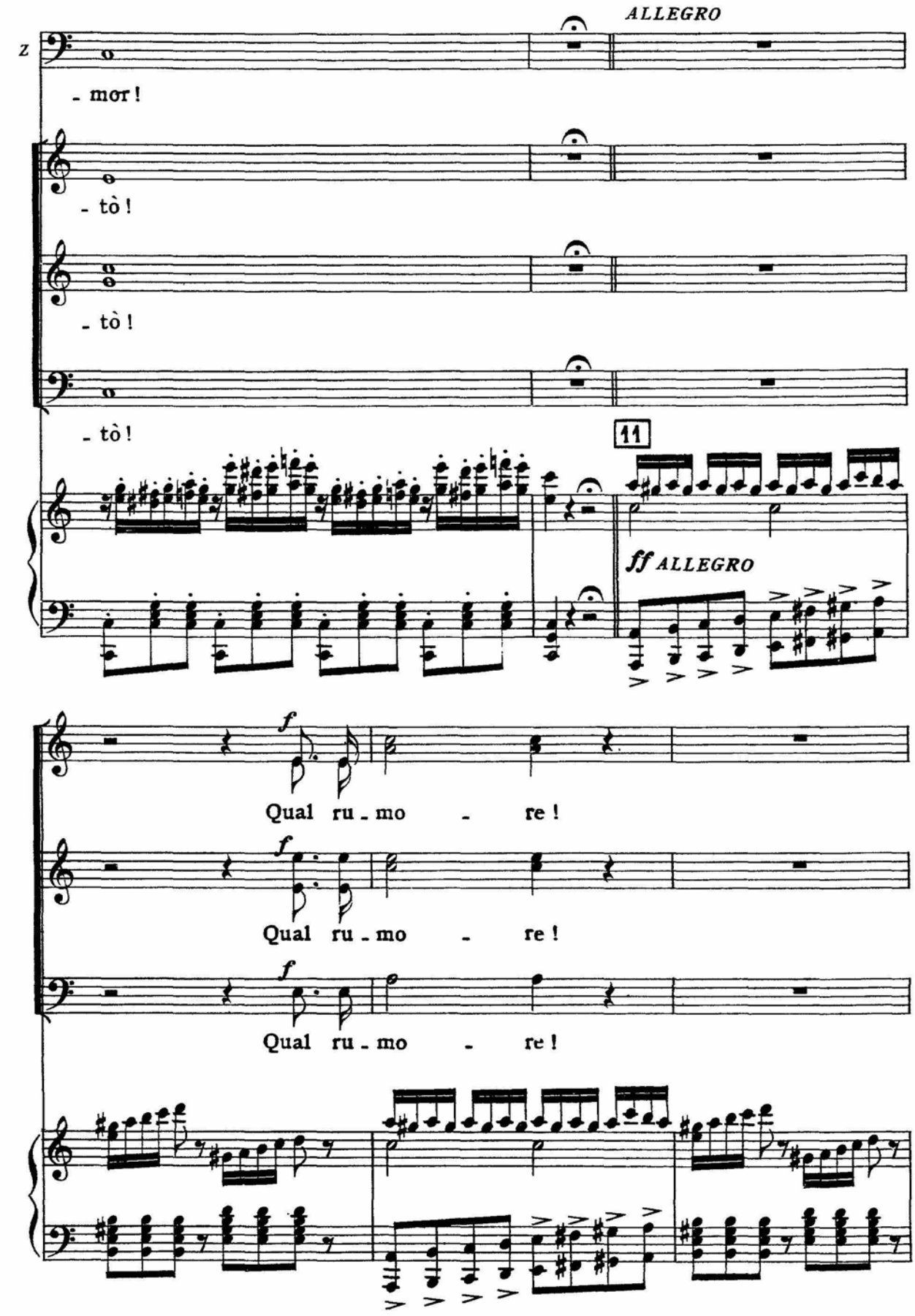
ALLEGRO
- mor!
- tò!
- tò!
- tò!
11
ff ALLEGRO
f
Qual ru - mo - re!
f
Qual ru - mo - re!
f
Qual ru - mo - re!

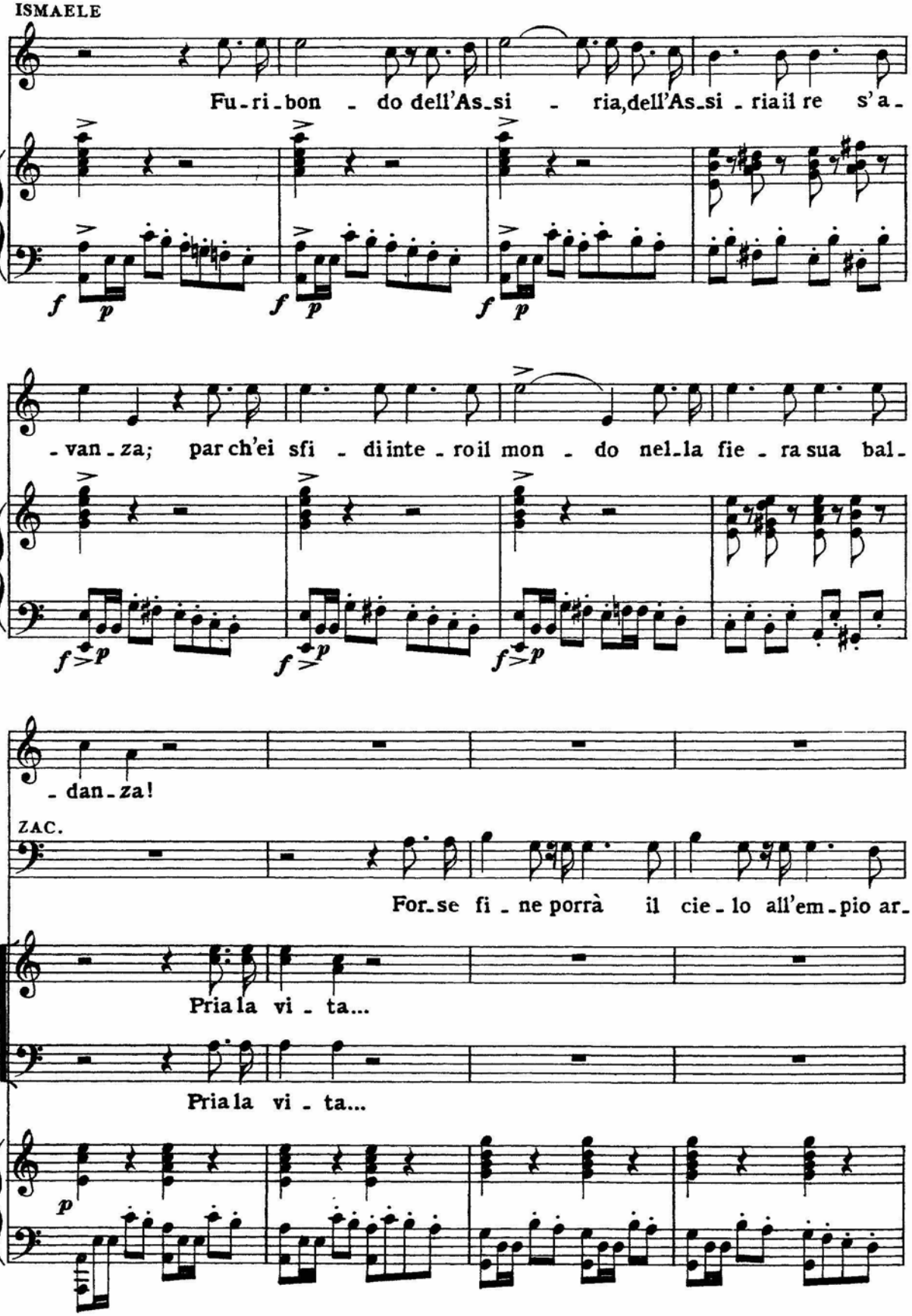
ISMAELE
Fu-ri-bon - do dell'As-si - ria, dell'As-si-ria il re s'a-
I
-van-za; par ch'ei sfi - di in te - ro il mon - do nel-la fie - ra sua bal-
I
- dan-za!
ZAC.
For-se fi - ne porrà il cie - lo all'em-pio ar-
CORO
Pria la vi - ta...
Pria la vi - ta...

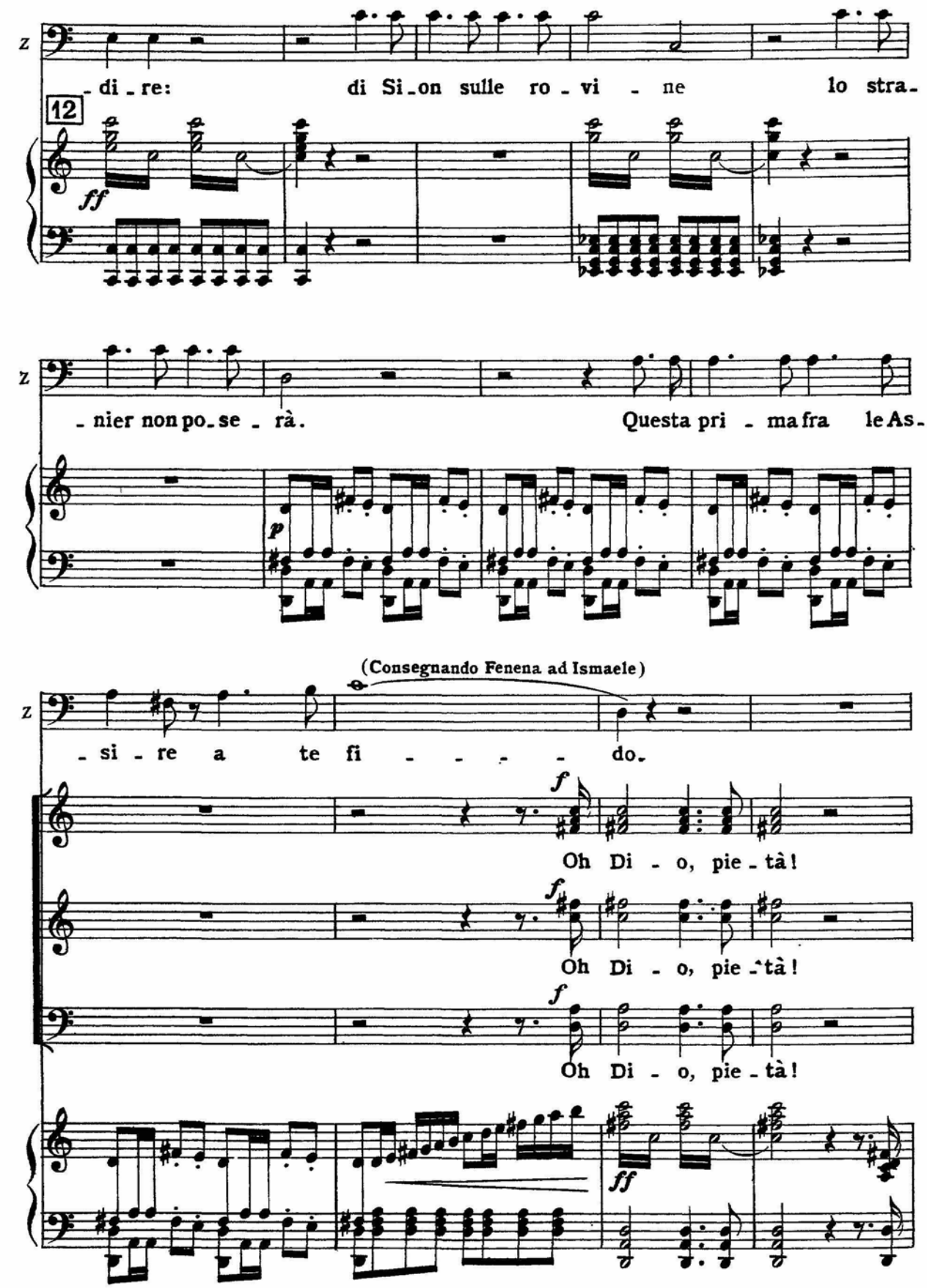
z
di re: di Si on sulle ro vi ne lo stra
12
ff
z
nier non po se rà. Questa pri ma fra le As
p
(Consegnando Fenena ad Ismaele)
z
si re a te fi do.
f
Oh Di o, pie tà!
f
Oh Di o, pie tà!
f
Oh Di o, pie tà!
ff

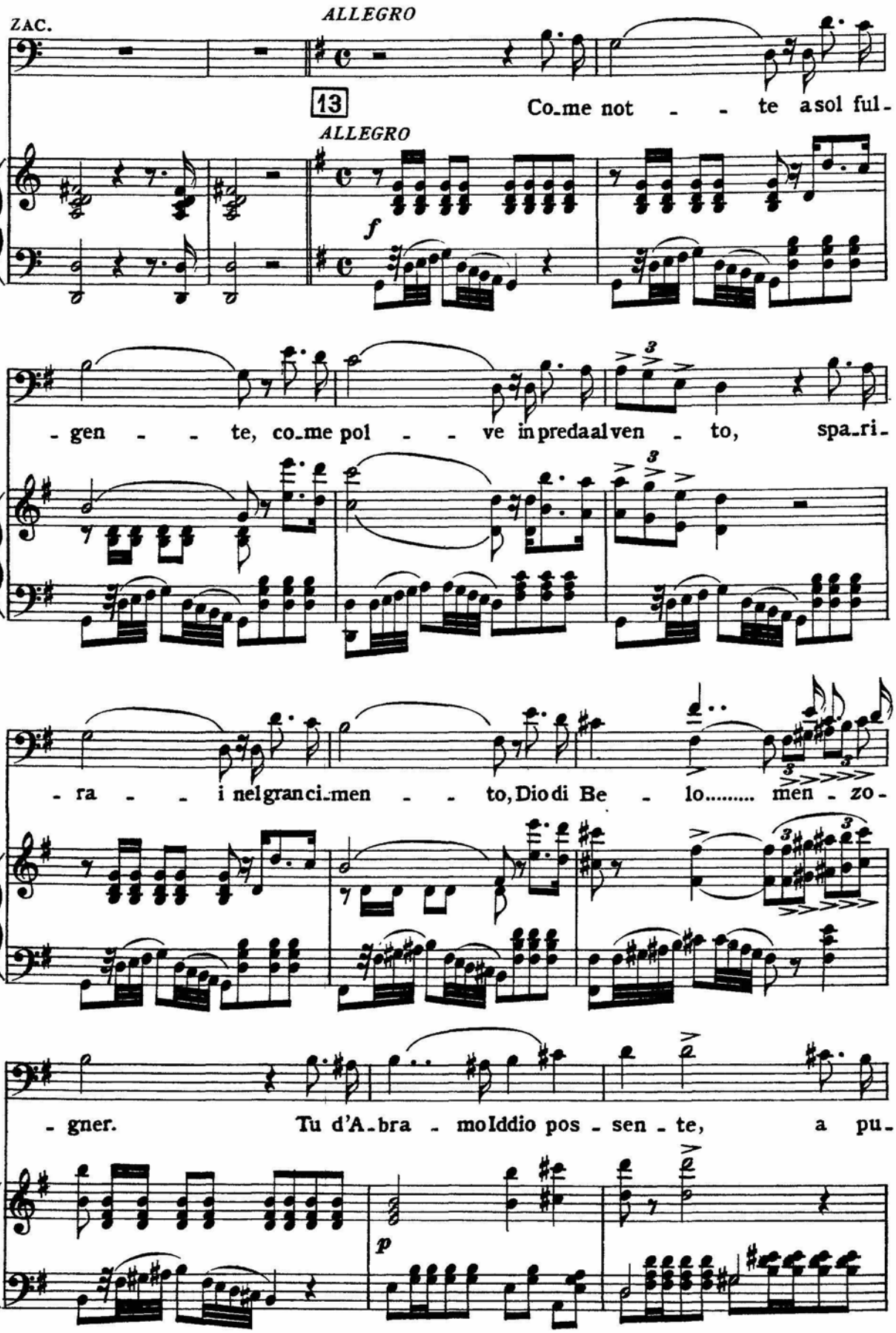

ZAC.

*ALLEGRO*

13

Co_me not - - te a sol ful-

*ALLEGRO*

*f*

Z

- gen - - te, co_me pol - - ve in preda al ven - to, spa_ri-

Z

- ra - - i nel gran ci_men - - to, Dio di Be - lo..... men - zo-

Z

- gner. Tu d'A_bra - mo Iddio pos - sen - te, a pu-

*p*

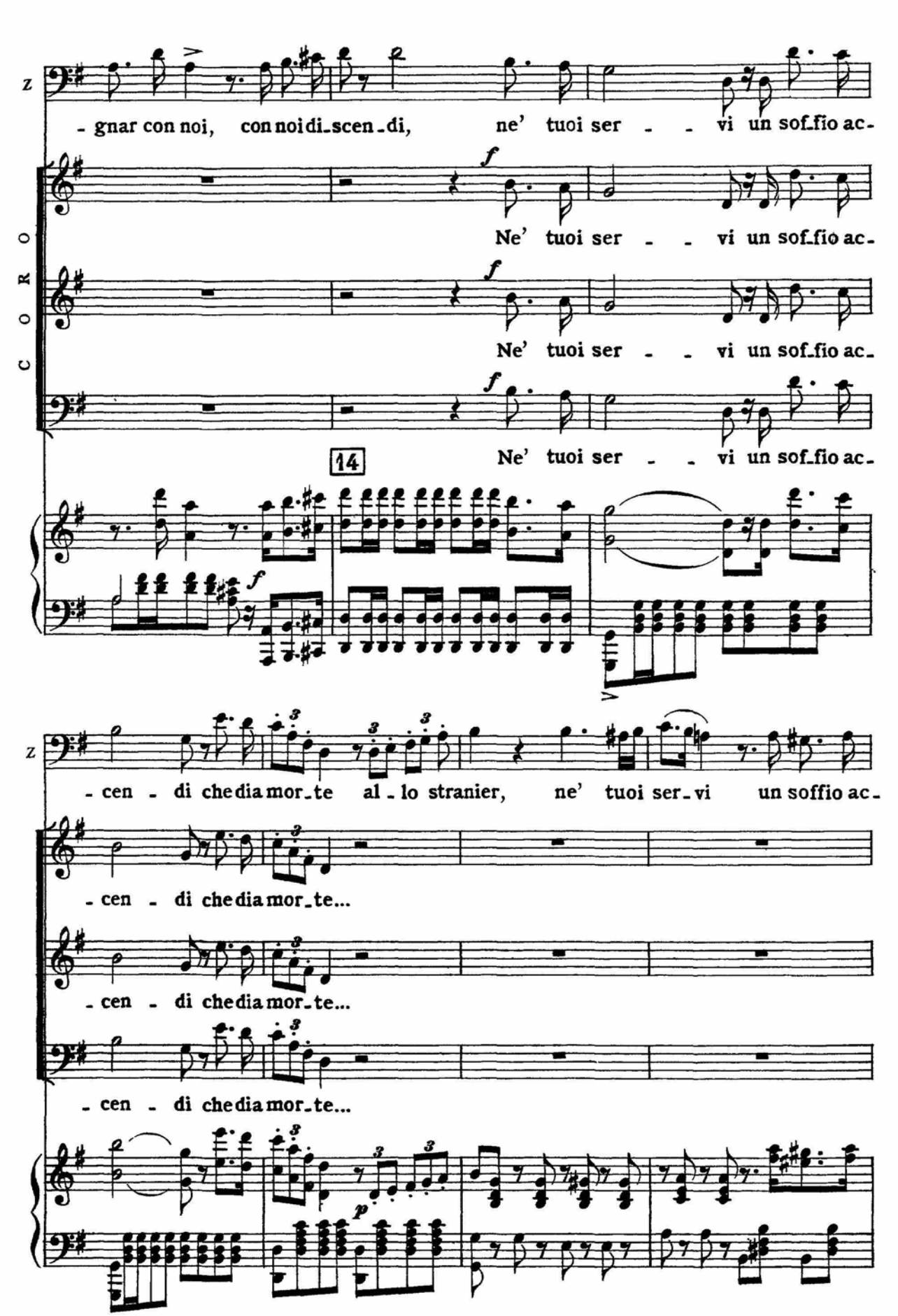
Z
- gnar con noi, con noi di-scen-di, ne' tuoi ser - - vi un sof-fio ac-
CORO
f
Ne' tuoi ser - - vi un sof-fio ac-
f
Ne' tuoi ser - - vi un sof-fio ac-
f
Ne' tuoi ser - - vi un sof-fio ac-
14
f
Z
- cen - di che dia mor-te al - lo stranier, ne' tuoi ser-vi un soffio ac-
- cen - di che dia mor-te...
- cen - di che dia mor-te...
- cen - di che dia mor-te...
p

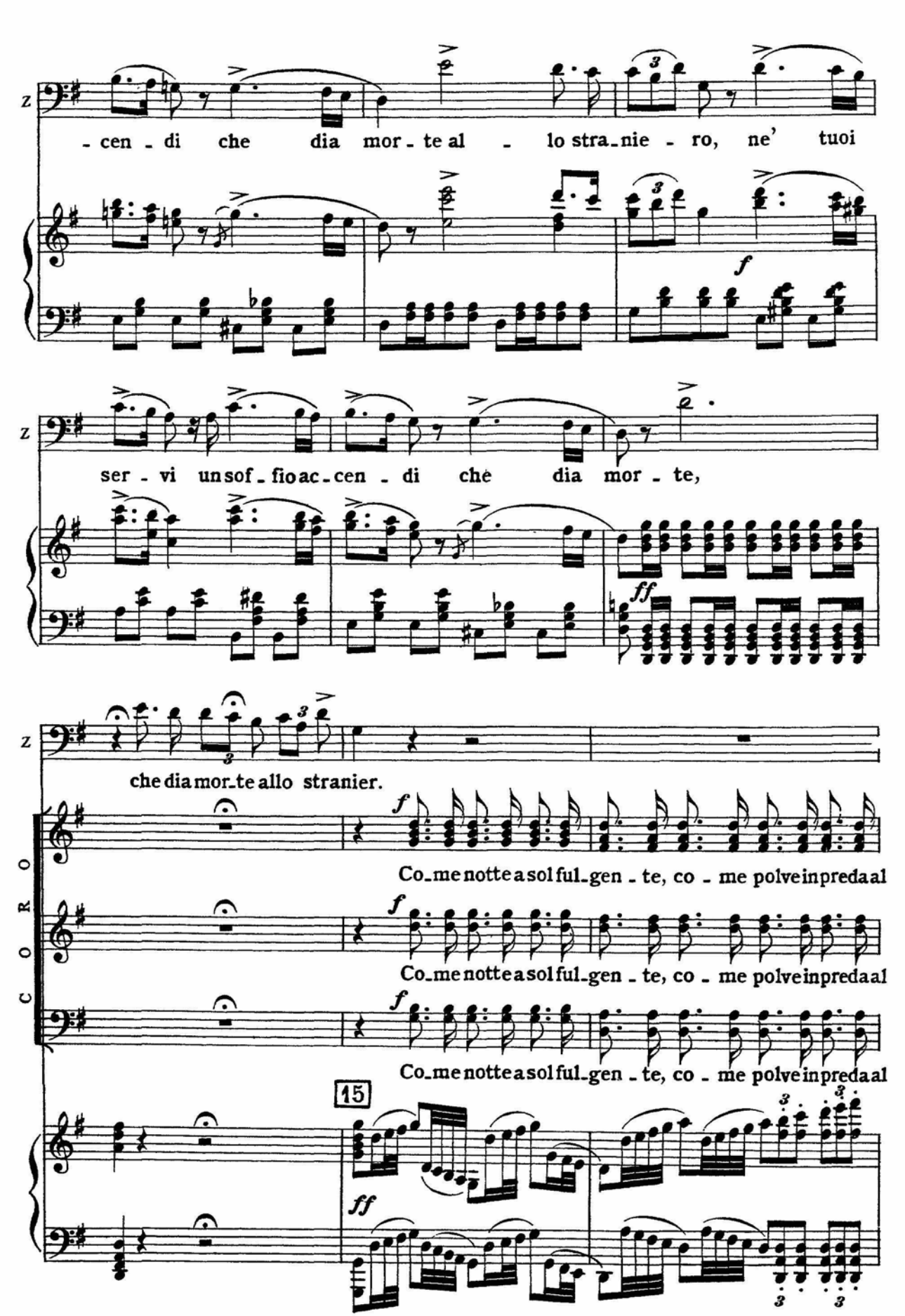
Z
-cen-di che dia mor-te al-lo stra-nie-ro, ne' tuoi
f
Z
ser-vi un sof-fio ac-cen-di che dia mor-te,
ff
Z
che dia mor-te allo stranier.
CORO
f
Co-me notte a sol ful-gen-te, co-me polve in preda al
f
Co-me notte a sol ful-gen-te, co-me polve in preda al
f
Co-me notte a sol ful-gen-te, co-me polve in preda al
15
ff

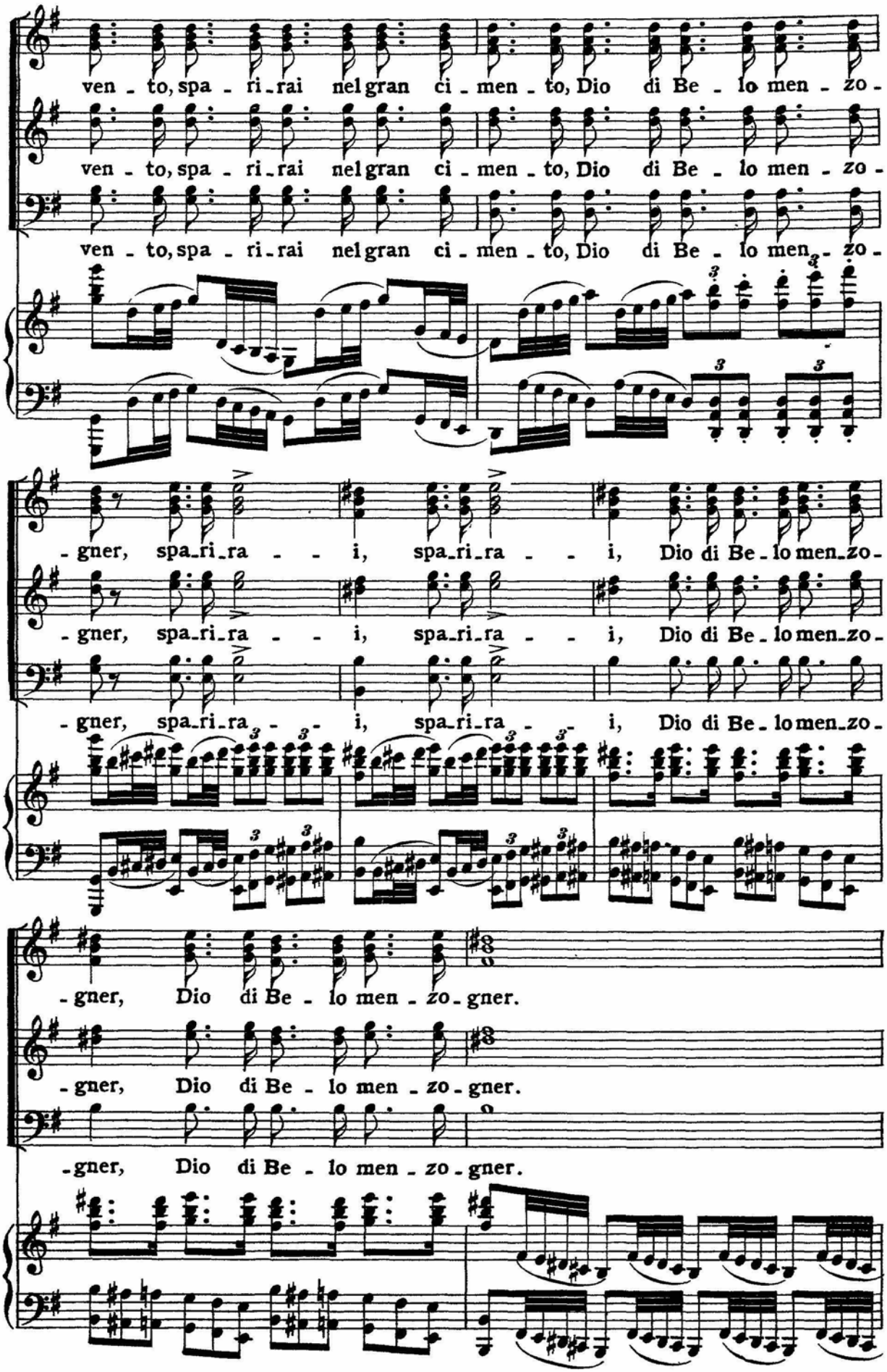
ven - to, spa - ri - rai nel gran ci - men - to, Dio di Be - lo men - zo -
ven - to, spa - ri - rai nel gran ci - men - to, Dio di Be - lo men - zo -
ven - to, spa - ri - rai nel gran ci - men - to, Dio di Be - lo men - zo -
- gner, spa - ri - ra - - i, spa - ri - ra - - i, Dio di Be - lo men - zo -
- gner, spa - ri - ra - - i, spa - ri - ra - - i, Dio di Be - lo men - zo -
- gner, spa - ri - ra - - i, spa - ri - ra - - i, Dio di Be - lo men - zo -
- gner, Dio di Be - lo men - zo - gner.
- gner, Dio di Be - lo men - zo - gner.
- gner, Dio di Be - lo men - zo - gner.

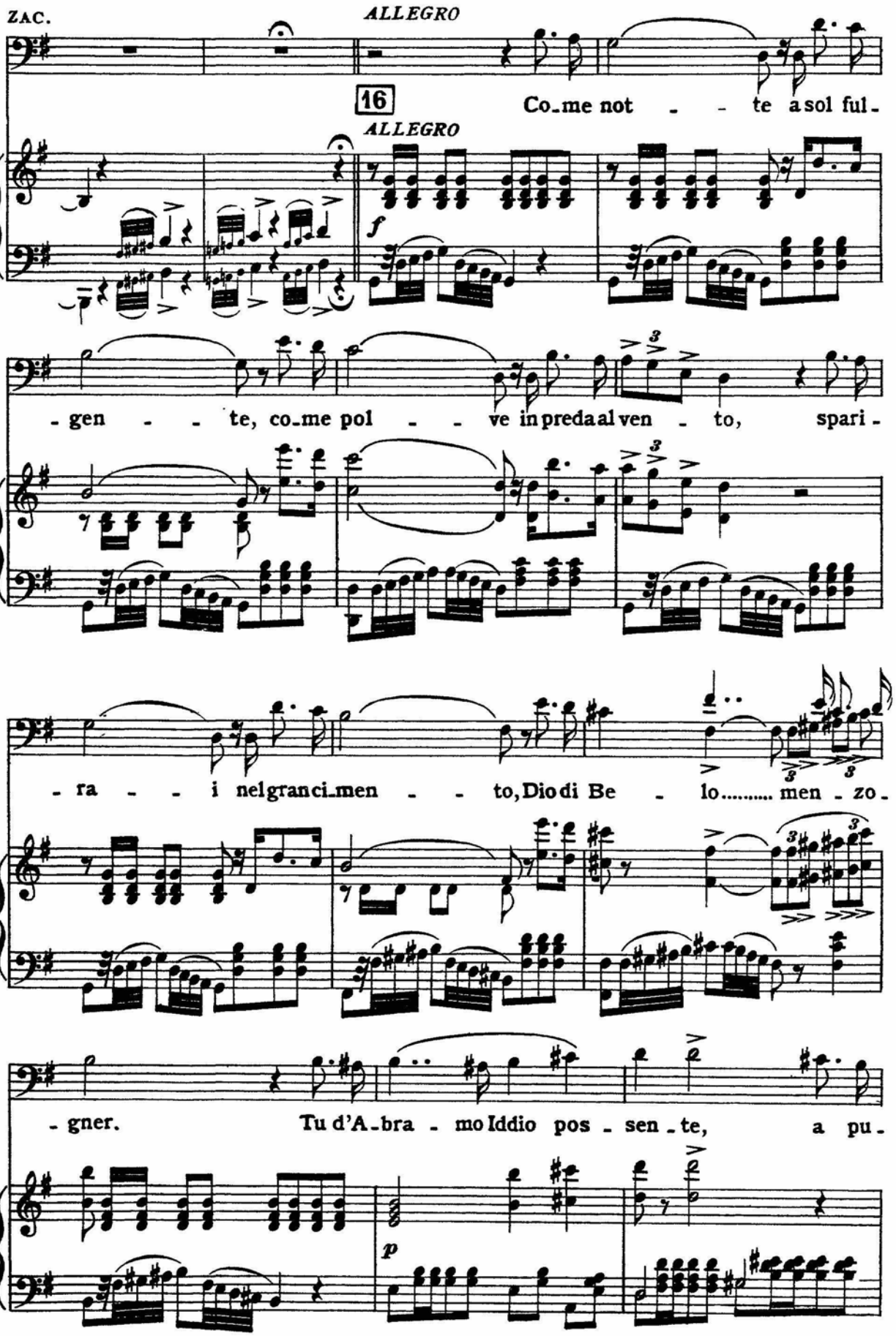
ZAC.
ALLEGRO
16
Co_me not - - te a sol ful-
ALLEGRO
f
Z
- gen - - te, co_me pol - - ve in preda al ven - to, spari-
Z
- ra - - i nel gran ci_men - - to, Dio di Be - lo..... men - zo-
Z
- gner. Tu d'A_bra - mo Iddio pos - sen_te, a pu-
p

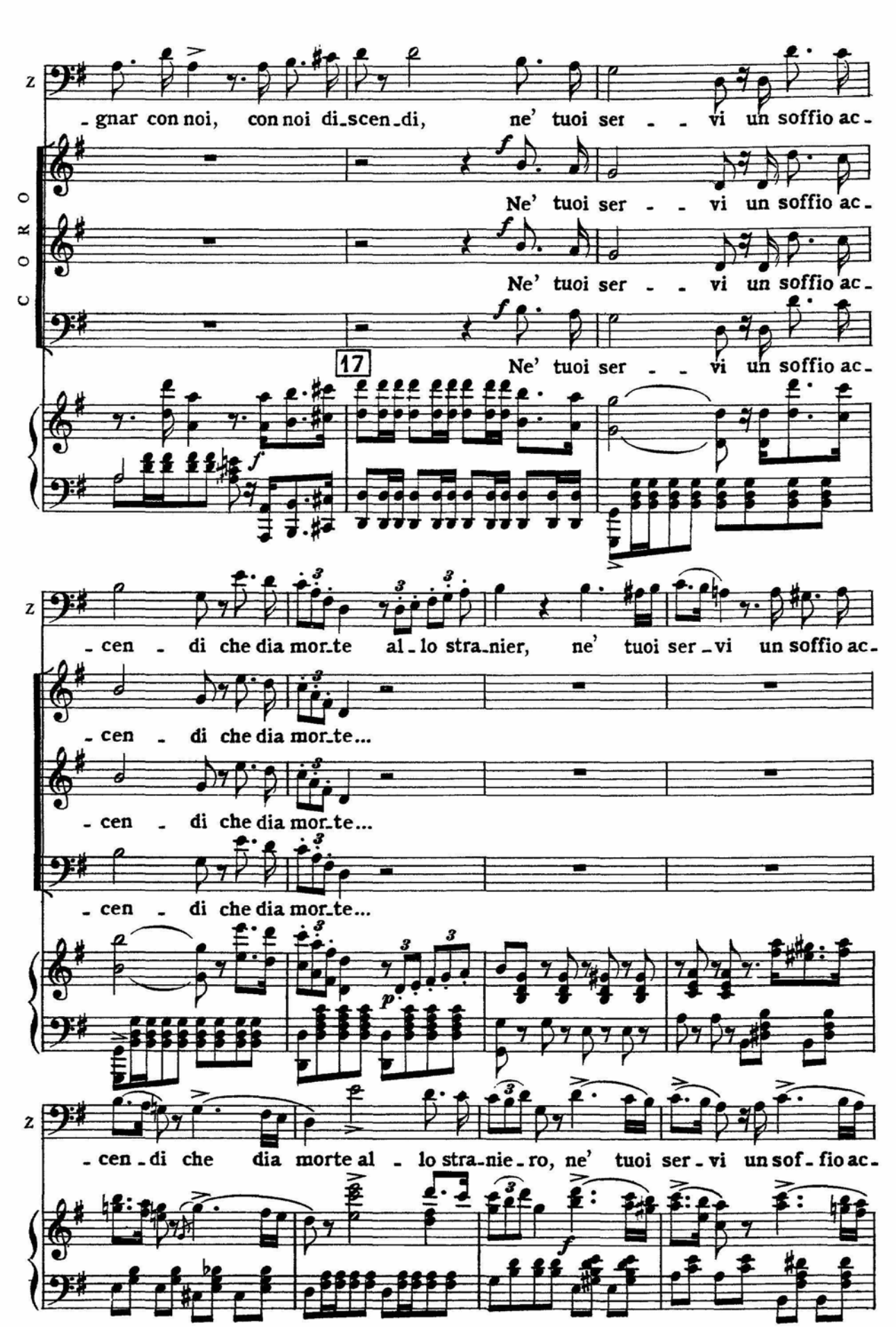
Z
-gnar con noi, con noi di-scen-di, ne' tuoi ser - - vi un soffio ac-
CORO
Ne' tuoi ser - - vi un soffio ac-
Ne' tuoi ser - - vi un soffio ac-
17
Ne' tuoi ser - - vi un soffio ac-
Z
-cen - di che dia mor-te al-lo stra-nier, ne' tuoi ser-vi un soffio ac-
-cen - di che dia mor-te...
-cen - di che dia mor-te...
-cen - di che dia mor-te...
Z
-cen-di che dia morte al - lo stra-nie-ro, ne' tuoi ser-vi un sof-fio ac-

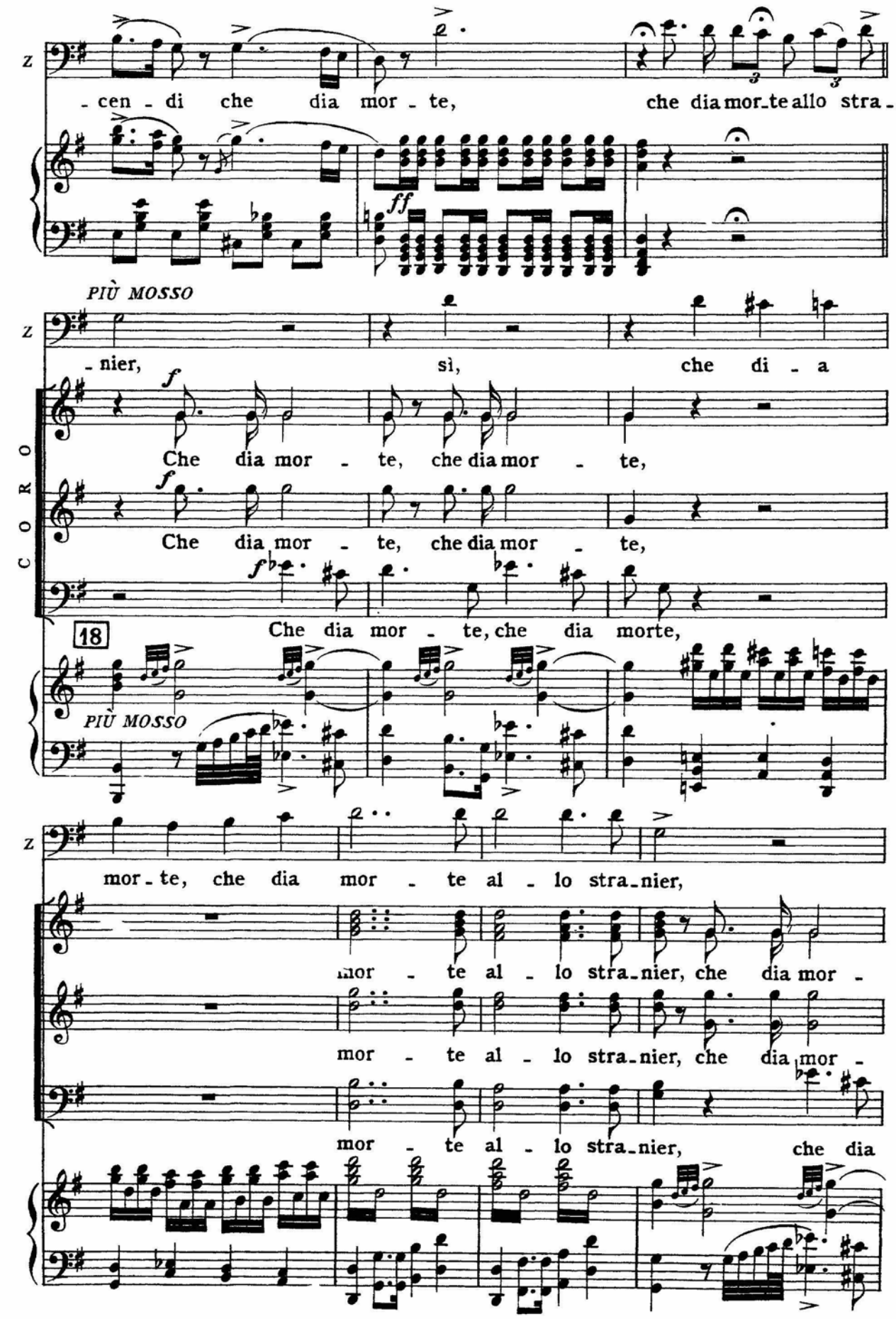
Z
-cen - di che dia mor - te, che dia mor-te allo stra -
ff
PIÙ MOSSO
Z
-nier, sì, che di - a
CORO
f
Che dia mor - te, che dia mor - te,
f
Che dia mor - te, che dia mor - te,
f
Che dia mor - te, che dia morte,
18
PIÙ MOSSO
Z
mor - te, che dia mor - te al - lo stra-nier,
mor - te al - lo stra-nier, che dia mor -
mor - te al - lo stra-nier, che dia mor -
mor - te al - lo stra-nier, che dia

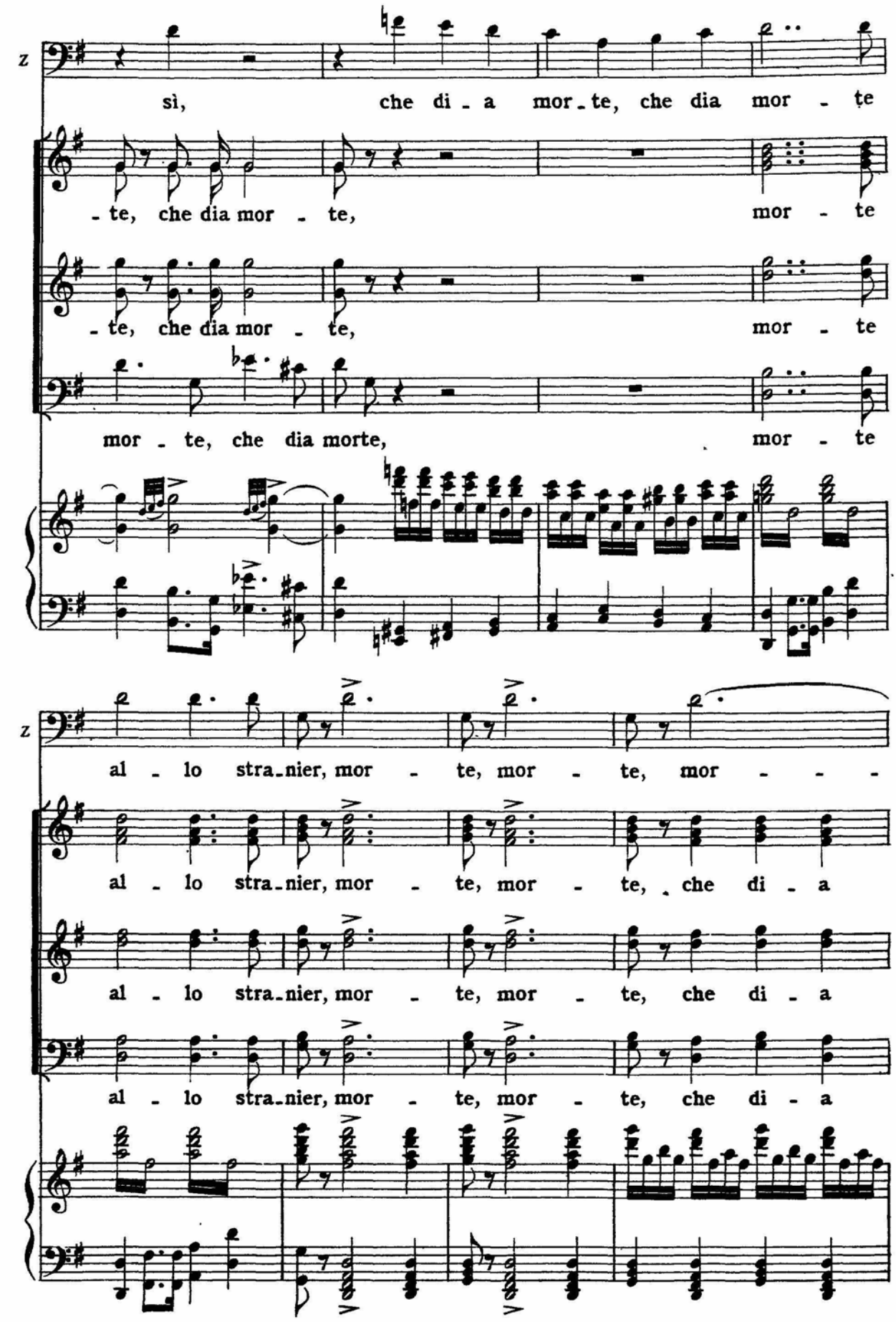
z
sì, che di - a mor - te, che dia mor - te
- te, che dia mor - te, mor - te
- te, che dia mor - te, mor - te
mor - te, che dia morte, mor - te
z
al - lo stra - nier, mor - te, mor - te, mor - - -
al - lo stra - nier, mor - te, mor - te, che di - a
al - lo stra - nier, mor - te, mor - te, che di - a
al - lo stra - nier, mor - te, mor - te, che di - a

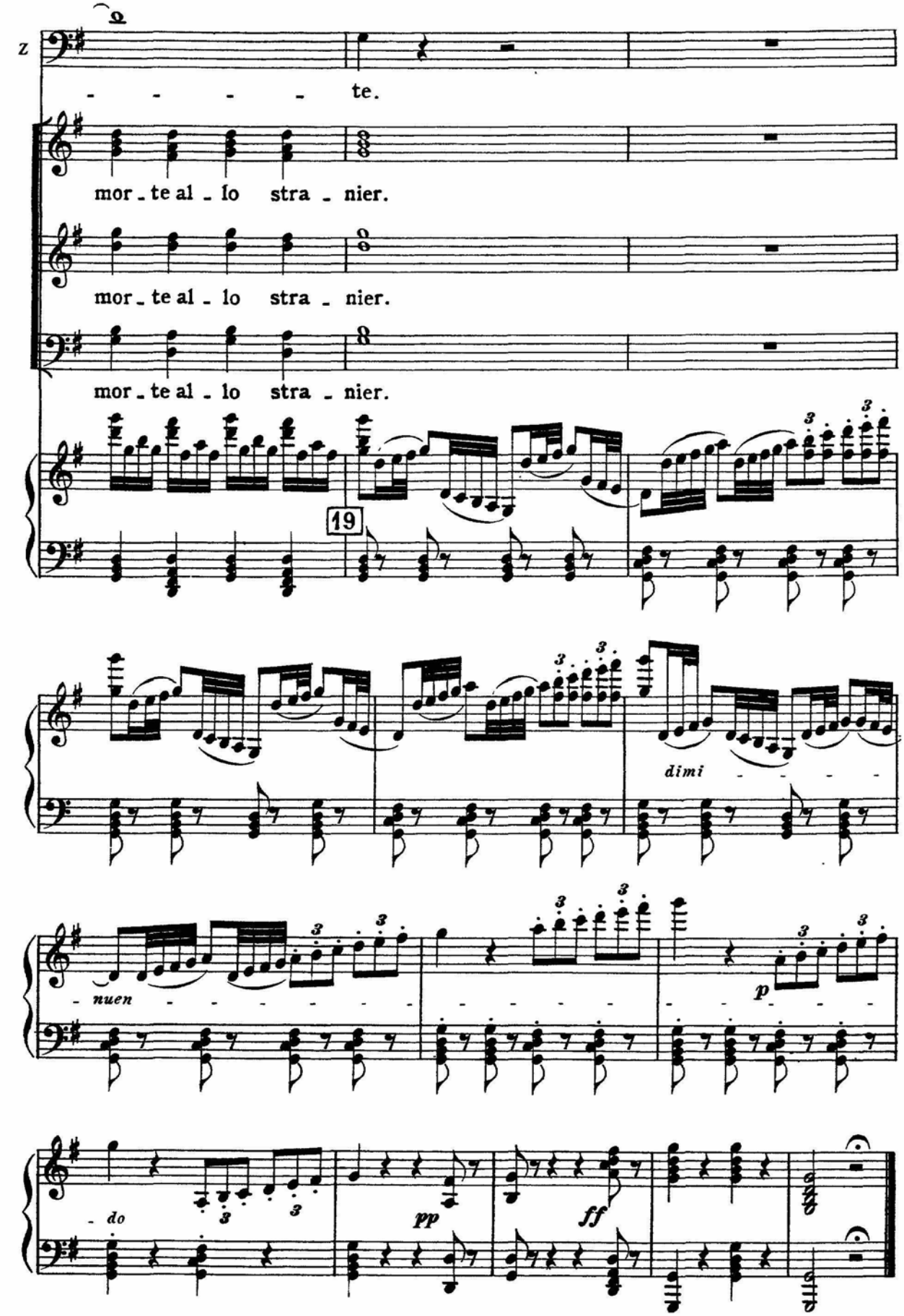
z
- - - - te.
mor - te al - lo stra - nier.
mor - te al - lo stra - nier.
mor - te al - lo stra - nier.
19
dimi - - - -
- nuen - - - - - - - - - -
p
- do
pp
ff

# RECITATIVO E TERZETTINO

ABIGAILLE, FENENA ED ISMAELE

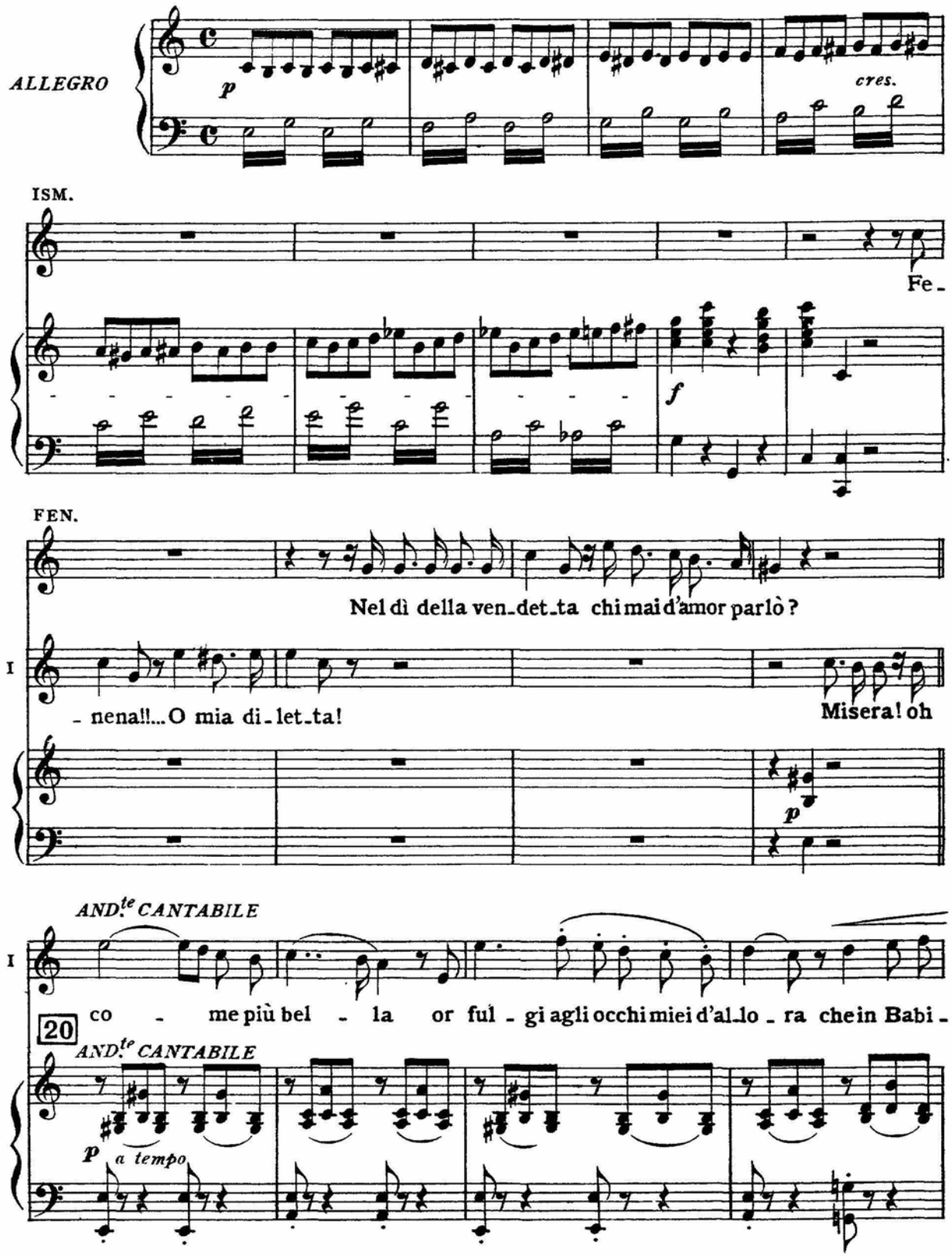

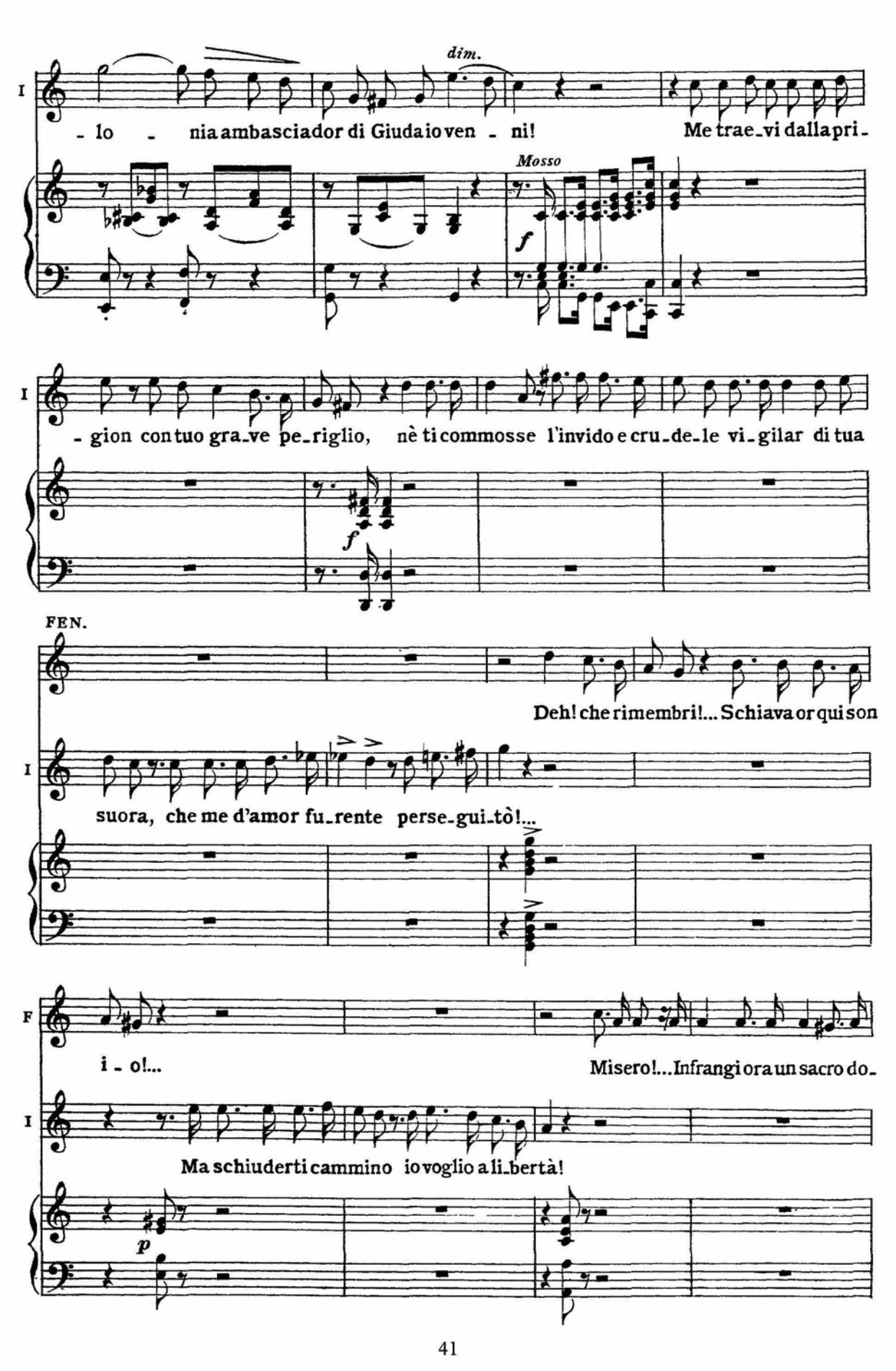
dim.
I
- lo - nia ambasciador di Giuda io ven - ni!
Me trae_vi dalla pri-
Mosso
f
I
- gion con tuo gra_ve pe_riglio, nè ti commosse l'invido e cru_de_le vi_gilar di tua
f
FEN.
Deh! che rimembri!... Schiava or qui son
I
suora, che me d'amor fu_rente perse_gui_tò!...
F
i - o!...
Misero!... Infrangi ora un sacro do_
I
Ma schiuderti cammino io voglio a li_bertà!
p

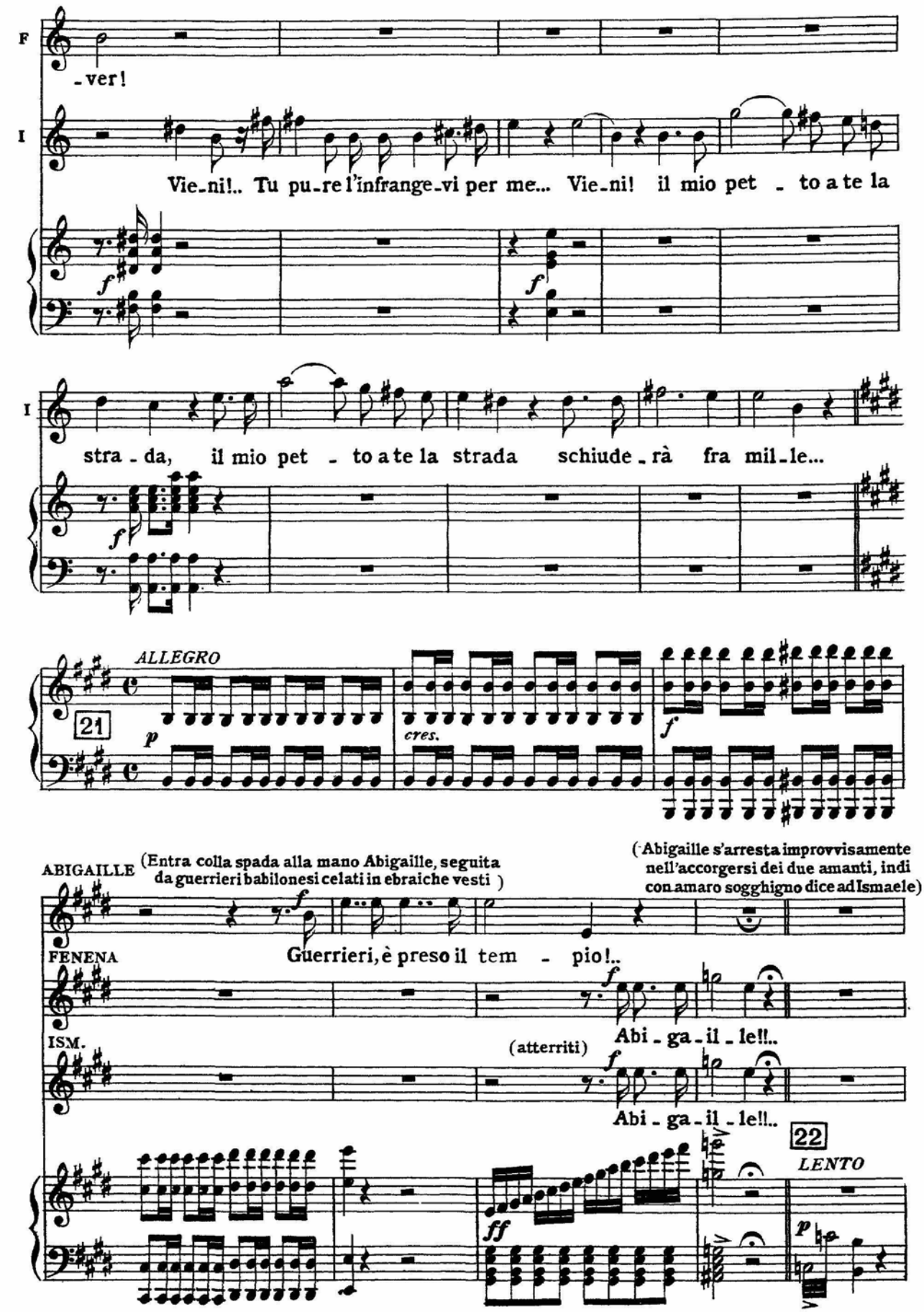
F
-ver!
I
Vie-ni!.. Tu pu-re l'infrange-vi per me... Vie-ni! il mio pet - to a te la
I
stra - da, il mio pet - to a te la strada schiude-rà fra mil-le...
ALLEGRO
21
cres.
ABIGAILLE
(Entra colla spada alla mano Abigaille, seguita da guerrieri babilonesi celati in ebraiche vesti )
(Abigaille s'arresta improvvisamente nell'accorgersi dei due amanti, indi con amaro sogghigno dice ad Ismaele)
FENENA
Guerrieri, è preso il tem - pio!..
ISM.
(atterriti)
Abi - ga - il - le!!..
Abi - ga - il - le!!..
22
LENTO

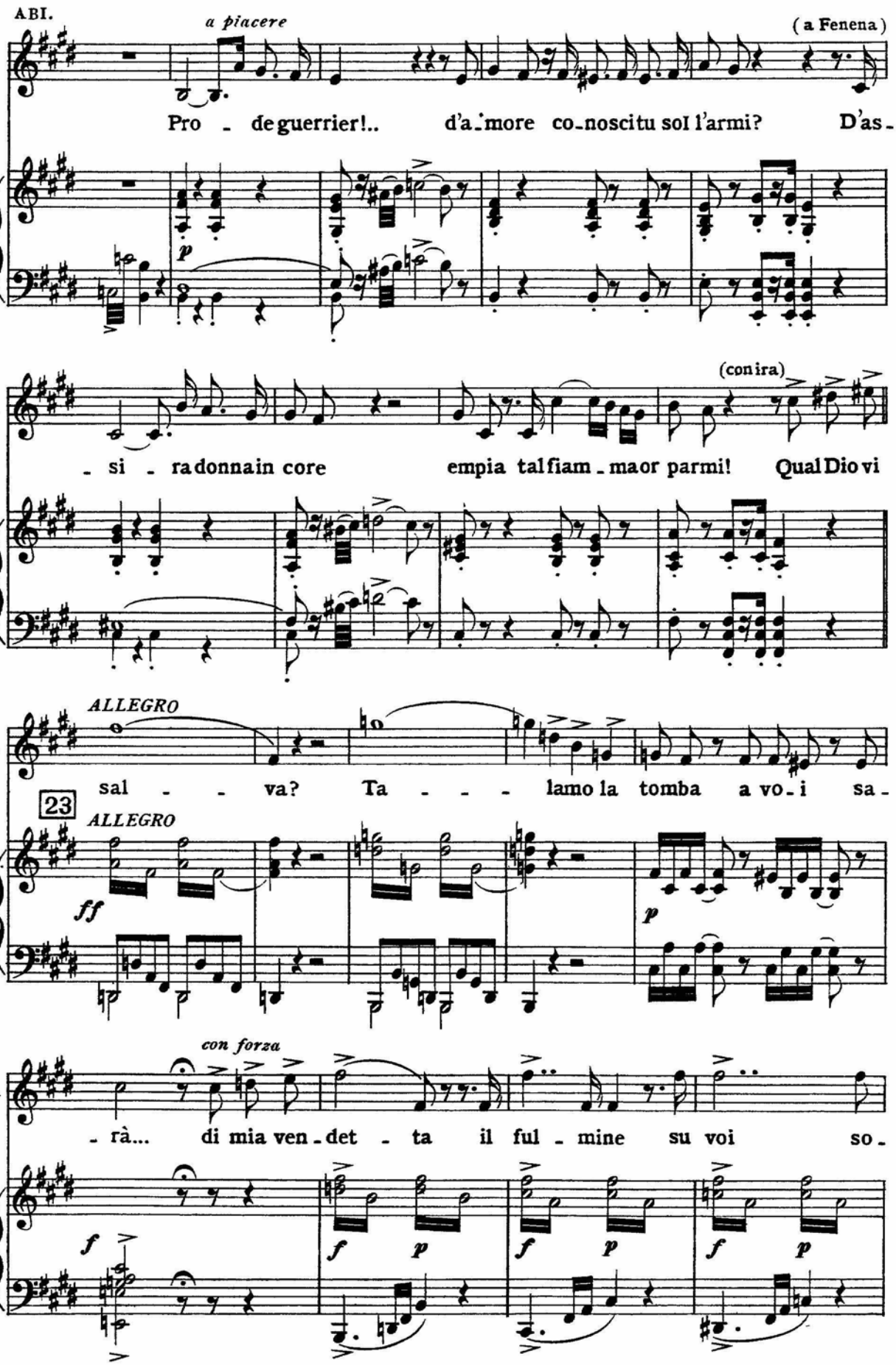
ABI.
a piacere
(a Fenena)
Pro - de guerrier!.. d'a-more co-noscitu sol l'armi? D'as-
p
(con ira)
A
- si - ra donnain core empia talfiam-maor parmi! Qual Dio vi
ALLEGRO
A
sal - - va? Ta - - - lamo la tomba a vo-i sa-
23
ALLEGRO
ff
p
con forza
A
- rà... di mia ven-det - ta il ful - mine su voi so-
f
f p
f p
f p

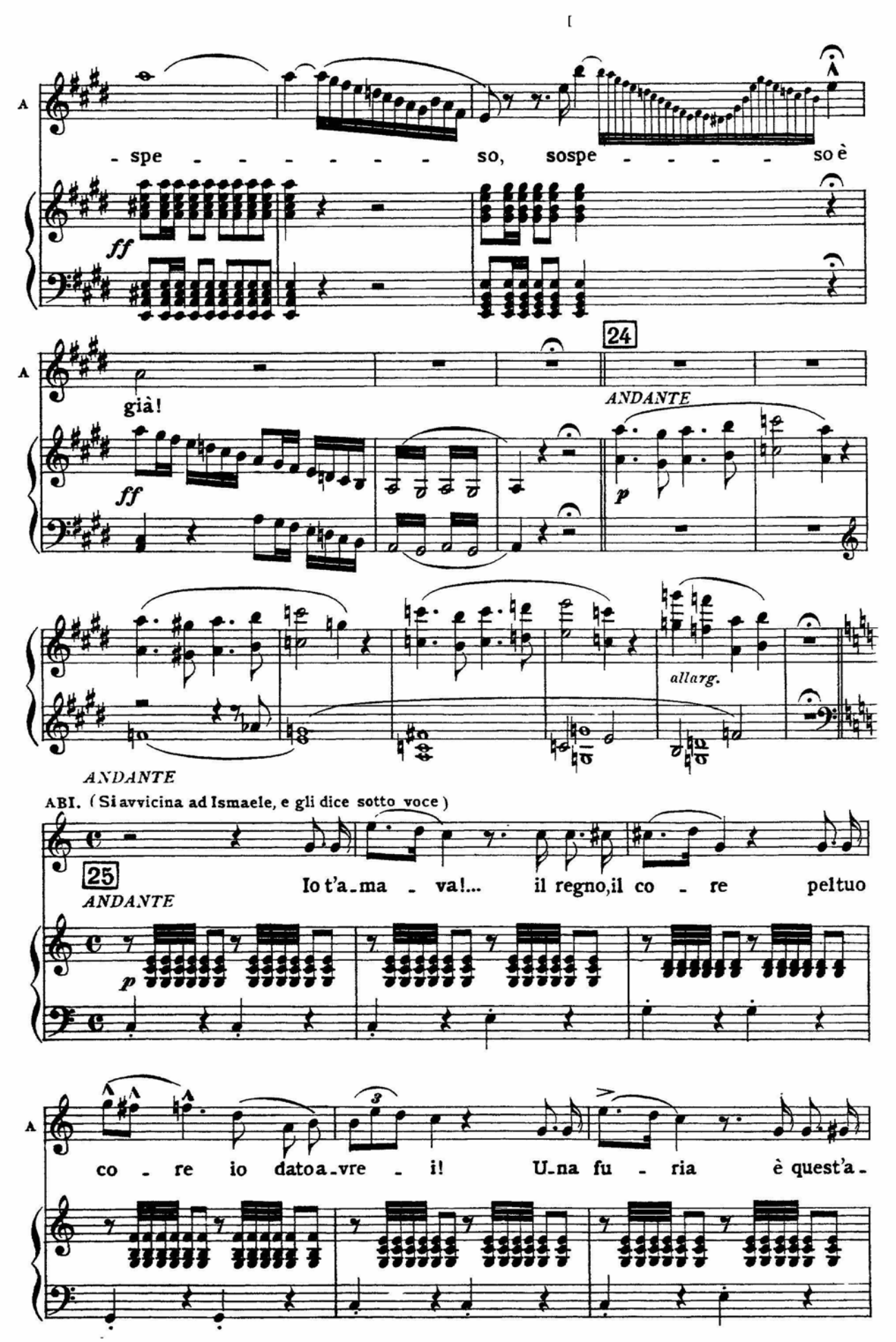
A
- spe - - - - - - - so, sospe - - - - - so è
ff
24
A
già!
ANDANTE
ff
p
allarg.
ANDANTE
ABI. ( Si avvicina ad Ismaele, e gli dice sotto voce )
25
ANDANTE
Io t'a-ma - va!... il regno, il co - re peltuo
p
A
co - re io datoa-vre - i! U-na fu - ria è quest'a-

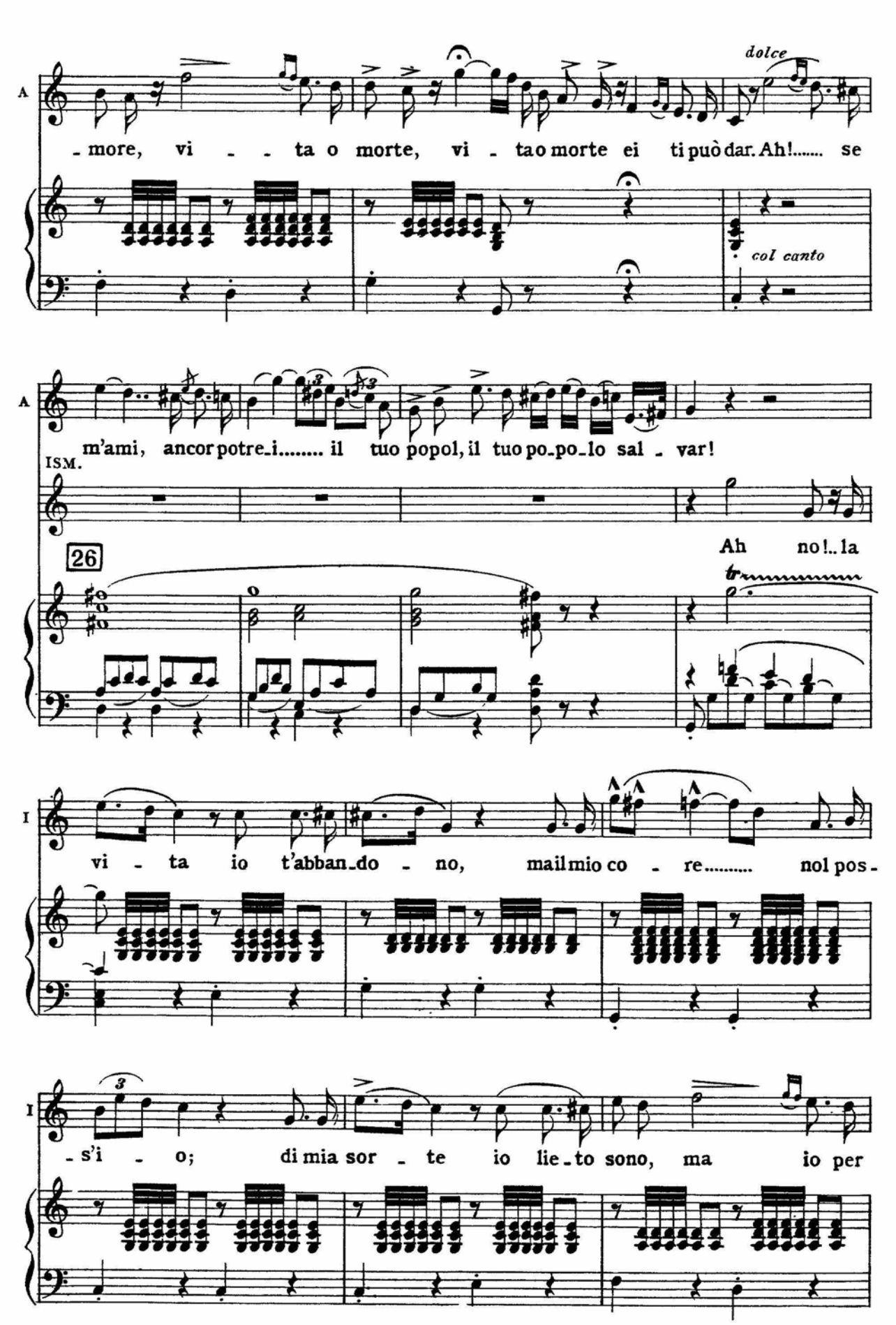
dolce
A
-more, vi - - ta o morte, vi - ta o morte ei ti può dar. Ah!..... se
col canto
A
m'ami, ancor potre_i..... il tuo popol, il tuo po_po_lo sal - var!
ISM.
Ah no!.. la
26
tr
I
vi - ta io t'abban_do - no, mai mio co - re..... nol pos -
I
-s'i - o; di mia sor - te io lie_to sono, ma io per

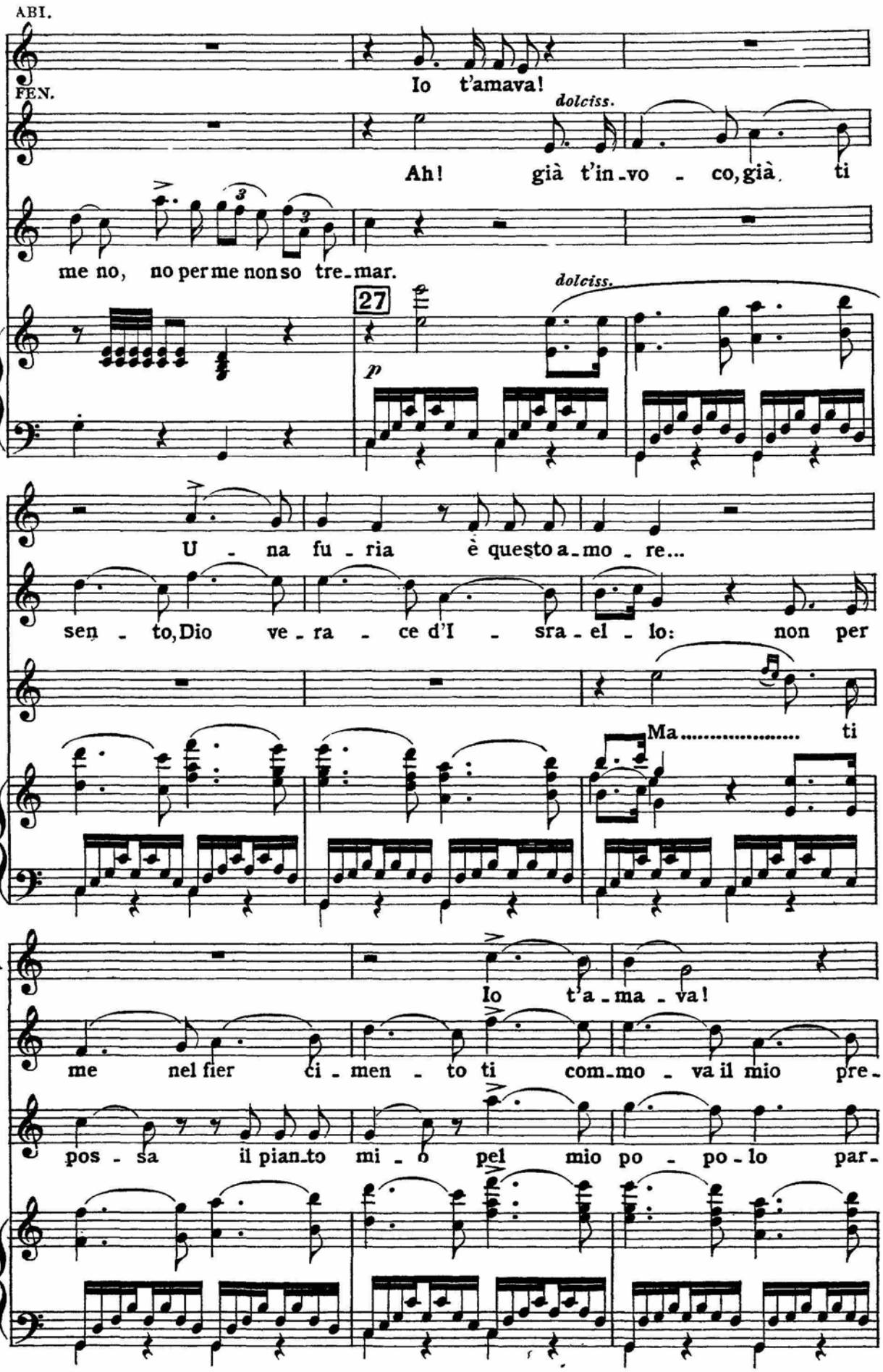
ABI.
Io t'amavava!
FEN.
dolciss.
Ah! già t'in_vo - co, già ti
I
me no, no per me non so tre_mar.
27
dolciss.
p
A
U - na fu - ria è questo a_mo - re...
F
sen - to, Dio ve_ra - ce d'I - sra_el - lo: non per
I
Ma..... ti
A
Io t'a_ma - va!
F
me nel fier ci_men - to ti com_mo - va il mio pre_
I
pos - sa il pian_to mi_o pel mio po - po_lo par_

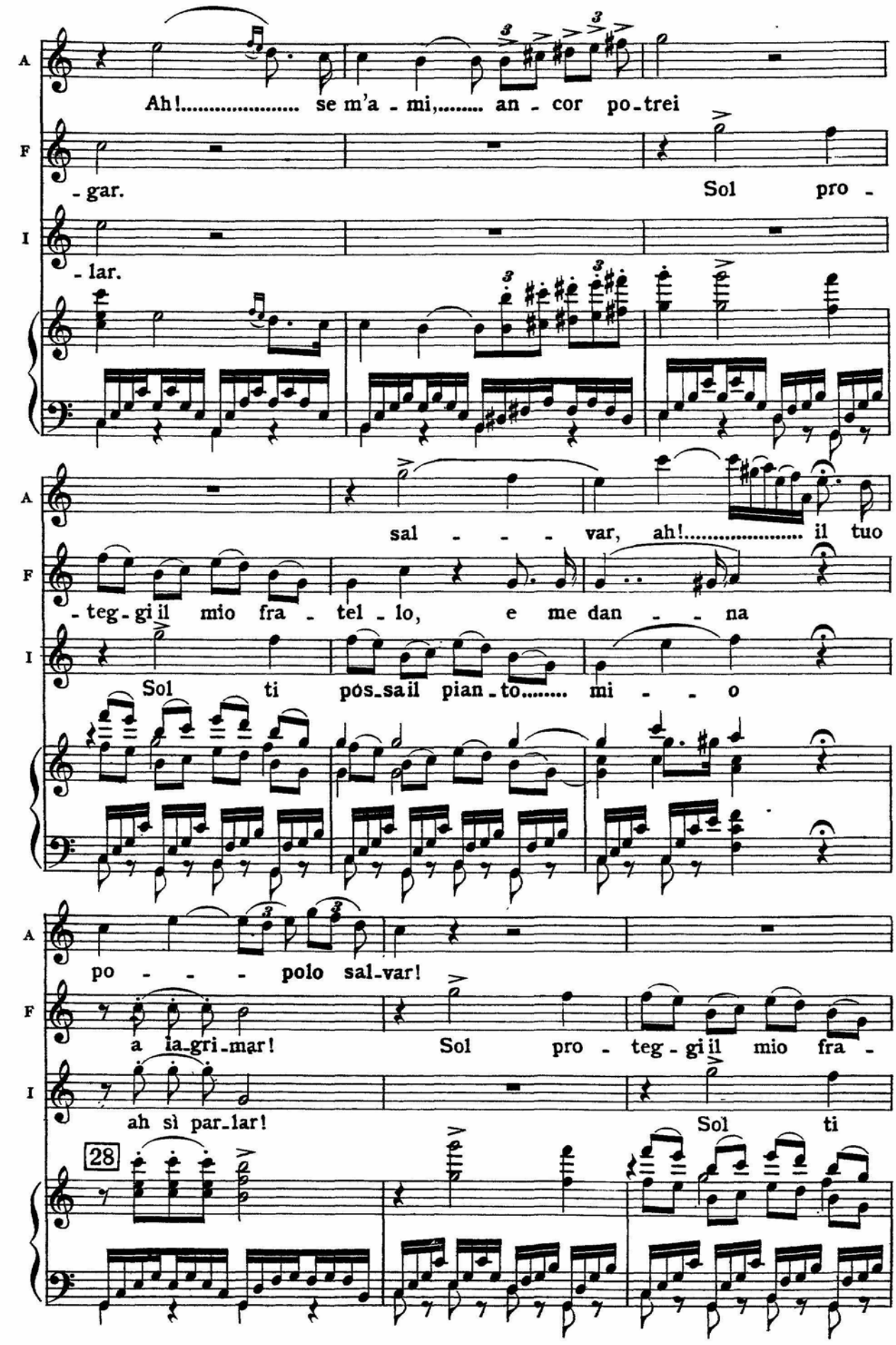
A
Ah!..... se m'a - mi,..... an - cor po-trei
F
- gar.
Sol pro -
I
- lar.
A
sal - - - var, ah!..... il tuo
F
- teg-gi il mio fra - tel - lo, e me dan - - na
I
Sol ti pos-sa il pian-to..... mi - - o
A
po - - - polo sal-var!
F
a la-gri-mar!
Sol pro - teg - gi il mio fra -
I
ah sì par-lar!
Sol ti
28

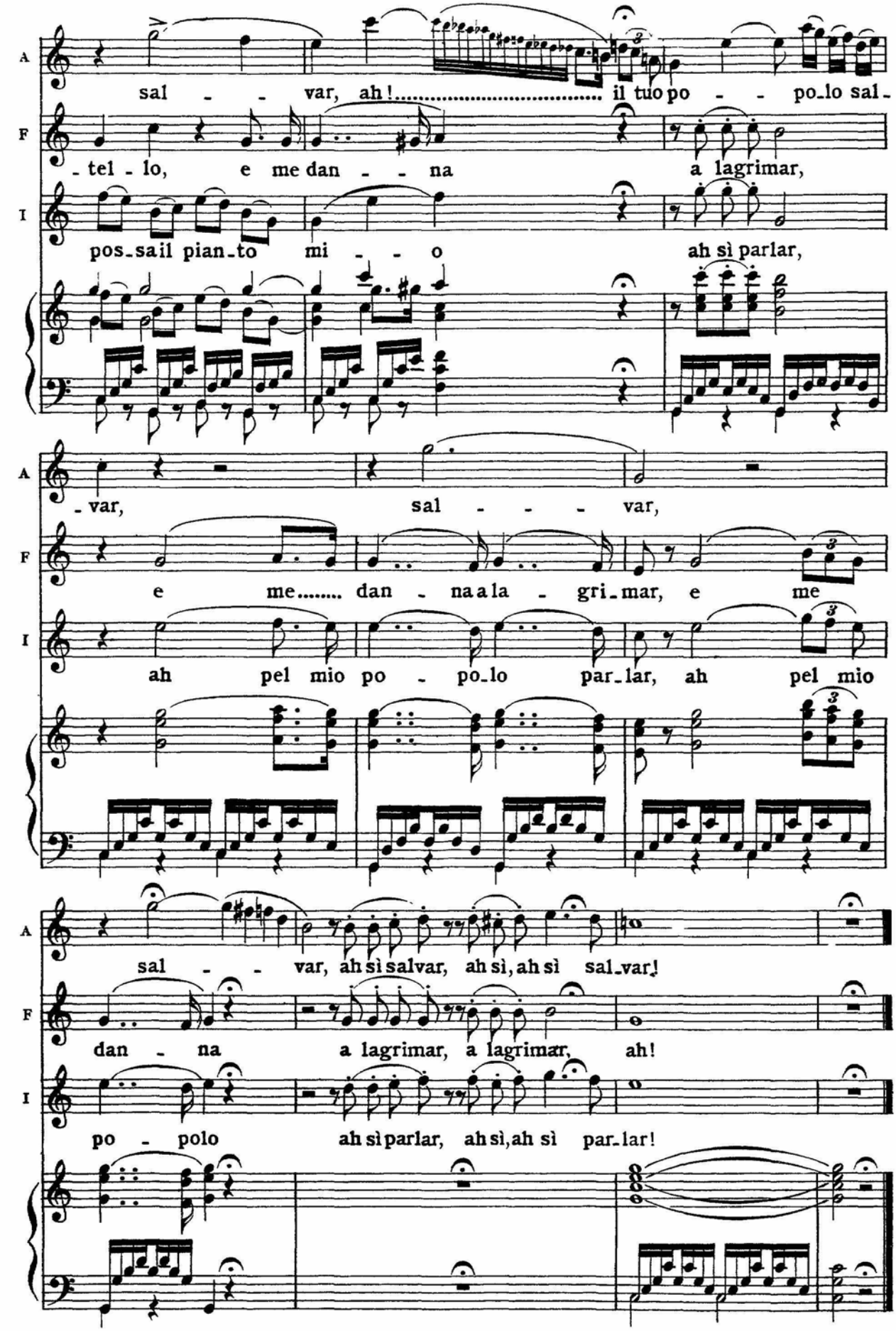
A
sal - - var, ah! ..... il tuo po - - po_lo sal -
F
- tel - lo, e me dan - - na a lagrimar,
I
pos_sa il pian_to mi - - o ah sì parlar,
A
- var, sal - - - - var,
F
e me..... dan - na a la - gri_mar, e me
I
ah pel mio po - po_lo par_lar, ah pel mio
A
sal - - var, ah sì salvar, ah sì, ah sì sal_var!
F
dan - na a lagrimar, a lagrimar, ah!
I
po - polo ah sì parlar, ah sì, ah sì par_lar!